

6.11 ตัวอย่างใบเสร็จค่าธรรมเนียมนักเรียนขยอะมูลฝอย

2

เทศบาลนครภูเก็ต

ม.1 ถ.รัตนโกสินทร์ 200 ปี ต.วิชิต อ.เมือง จ.ภูเก็ต 83000 076-250439

บริษัท บริษัท สหทรัพย์ รีไซเคิล ภูเก็ต จำกัด (2605)
 สินค้า ขยะเอกชนรายเดือน (เตาเผา) (001.3)
 ผู้ขนส่ง บริษัท สหทรัพย์ รีไซเคิล ภูเก็ต จำกัด (2605) [81-0516]

ใบขนถ่าย
 เลขที่ 0000567799
 ประเภท ขังรถหนัก

	ทะเบียนรถ	วันที่	เวลา	น้ำหนัก (กก.)
รถเข้า	2605	02/01/2568	07:15:57	7,910
รถออก	2605			4,790
ราคา				3,120
เป็นเงิน				0
				,120

ผู้ขนถ่าย

ผู้รับสินค้า

2

เทศบาลนครภูเก็ต

ม.1 ถ.รัตนโกสินทร์ 200 ปี ต.วิชิต อ.เมือง จ.ภูเก็ต 83000 076-250439

บริษัท บริษัท สหทรัพย์ รีไซเคิล ภูเก็ต จำกัด (2605)
 สินค้า ขยะเอกชนรายเดือน (ฝังกลบ) (001.4)
 ผู้ขนส่ง บริษัท สหทรัพย์ รีไซเคิล ภูเก็ต จำกัด (2605) [81-0516]

ใบขนถ่าย
 เลขที่ 0000567827
 ประเภท ขังรถหนัก

	ทะเบียนรถ	วันที่	เวลา	น้ำหนัก (กก.)
รถเข้า	2605	02/01/2568	08:17:43	5,920
รถออก	2605			4,790
ราคา				1,130
เป็นเงิน				0
				130

ผู้ขนถ่าย

ผู้รับสินค้า

2

เทศบาลนครภูเก็ต

ม.1 ถ.รัตนโกสินทร์ 200 ปี ต.วิชิต อ.เมือง จ.ภูเก็ต 83000 076-250439

บริษัท บริษัท สหทรัพย์ รีไซเคิล ภูเก็ต จำกัด (2605)
 สินค้า ขยะเอกชนรายเดือน (เตาเผา) (001.3)
 ผู้ขนส่ง บริษัท สหทรัพย์ รีไซเคิล ภูเก็ต จำกัด (2605) [81-0516]

ใบชั่งน้ำหนัก
 เลขที่ 0000568301
 ประเภท ชั่งรถหนัก

	ทะเบียนรถ	วันที่	เวลา	น้ำหนัก (กก.)
รถเข้า	2605	03/01/2568	07:36:51	8,420
รถออก	2605			4,790
ราคา	520.00 บาท / ตัน			คงเหลือ 3,630
เป็นเงิน				0
				3,630

ผู้ชั่งน้ำหนัก

ผู้รับสินค้า

เทศบาลนครภูเก็ต

ม.1 ถ.รัตนโกสินทร์ 200 ปี ต.วิชิต อ.เมือง จ.ภูเก็ต 83000 076-250439

บริษัท บริษัท สหทรัพย์ รีไซเคิล ภูเก็ต จำกัด (2605)
 สินค้า ขยะเอกชนรายเดือน (เตาเผา) (001.3)
 ผู้ขนส่ง บริษัท สหทรัพย์ รีไซเคิล ภูเก็ต จำกัด (2605) [81-0516]

ใบชั่งน้ำหนัก
 เลขที่ 0000568795
 ประเภท ชั่งรถหนัก

	ทะเบียนรถ	วันที่	เวลา	น้ำหนัก (กก.)
รถเข้า	2605	04/01/2568	07:40:15	6,020
รถออก	2605			4,790
ราคา	520.00 บาท / ตัน			คงเหลือ 1,230
เป็นเงิน				0
				1,230

ผู้ชั่งน้ำหนัก

ผู้รับสินค้า

เทศบาลนครภูเก็ต

ม.1 ถ.รัตนโกสินทร์ 200 ปี ต.วิชิต อ.เมือง จ.ภูเก็ต 83000 076-250439

บริษัท **บริษัท สหทรัพย์ วิโซเคิล ภูเก็ต จำกัด (2605)**
 สินค้า **ชยะเอกชนรายเดือน (เตาเผา) (001.3)**
 ผู้ขนส่ง **บริษัท สหทรัพย์ วิโซเคิล ภูเก็ต จำกัด (2605) [81-0516]**

ใบชั่งน้ำหนัก
 เลขที่ **0000568762**
 ประเภท **ซึ่งรถหนัก**

	ทะเบียนรถ	วันที่	เวลา	น้ำหนัก (กก.)
รถเข้า	2605	04/01/2568	06:26:09	7,600
รถออก	2605			4,790
ราคา	520.00 บาท / ตัน		คงเหลือ	2,810
เป็นเงิน				0
				2,810

ผู้ชั่งน้ำหนัก

ผู้รับสินค้า

เทศบาลนครภูเก็ต

ม.1 ถ.รัตนโกสินทร์ 200 ปี ต.วิชิต อ.เมือง จ.ภูเก็ต 83000 076-250439

บริษัท **บริษัท สหทรัพย์ วิโซเคิล ภูเก็ต จำกัด (2605)**
 สินค้า **ชยะเอกชนรายเดือน (เตาเผา) (001.3)**
 ผู้ขนส่ง **บริษัท สหทรัพย์ วิโซเคิล ภูเก็ต จำกัด (2605) [81-0516]**

ใบชั่งน้ำหนัก
 เลขที่ **0000569261**
 ประเภท **ซึ่งรถหนัก**

	ทะเบียนรถ	วันที่	เวลา	น้ำหนัก (กก.)
รถเข้า	2605	05/01/2568	06:18:19	8,250
รถออก	2605			4,790
ราคา	500.00 บาท / ตัน		คงเหลือ	3,460
เป็นเงิน				0
				3,460

ผู้ชั่งน้ำหนัก

ผู้รับสินค้า

2

เทศบาลนครภูเก็ต

ม.1 ถ.รัตนโกสินทร์ 200 ปี ต.วิชิต อ.เมือง จ.ภูเก็ต 83000 076-250439

บริษัท บริษัท อเนกทรัพย์ รีไซเคิล ภูเก็ต จำกัด (2605)
 สินค้า ขยะเอกชนรายเดือน (เตาเผา) (001.3)
 ผู้ขนส่ง บริษัท อเนกทรัพย์ รีไซเคิล ภูเก็ต จำกัด (2605) [01-0516]

ใบขนถ่ายหนัก
 เลขที่ 0000369760
 ประเภท ขี้รถหนัก

	ทะเบียนรถ	วันที่	เวลา	น้ำหนัก (กก.)
รถเข้า	2605	06/01/2568	07:42:31	8,780
รถออก	2605			4,790
ราคา	520.00 บาท / ตัน		คงเหลือ	3,990
เป็นเงิน	2,074.80 บาท		หักน้ำหนัก	0
				3,990

2

เทศบาลนครภูเก็ต

ม.1 ถ.รัตนโกสินทร์ 200 ปี ต.วิชิต อ.เมือง จ.ภูเก็ต 83000 076-250439

บริษัท บริษัท อเนกทรัพย์ รีไซเคิล ภูเก็ต จำกัด (2605)
 สินค้า ขยะเอกชนรายเดือน (เตาเผา) (001.3)
 ผู้ขนส่ง บริษัท อเนกทรัพย์ รีไซเคิล ภูเก็ต จำกัด (2605) [01-0516]

ใบขนถ่ายหนัก
 เลขที่ 0000570240
 ประเภท ขี้รถหนัก

	ทะเบียนรถ	วันที่	เวลา	น้ำหนัก (กก.)
รถเข้า	2605	07/01/2568	07:24:50	8,190
รถออก	2605			4,790
ราคา	520.00 บาท / ตัน		คงเหลือ	3,400
เป็นเงิน				0
				100

ผู้ขนส่ง

ผู้รับสินค้า

2

เทศบาลนครภูเก็ต

ม.1 ถ.รัตนโกสินทร์ 200 ปี ต.วิชิต อ.เมือง จ.ภูเก็ต 83000 076-250439

บริษัท บริษัท ธนทรัพย์ รีโซเคิล ภูเก็ต จำกัด (2605)
 สินค้า ขยะแยกขนรวมเดือน (เตาเผา) (001.3)
 ผู้ขนส่ง บริษัท ธนทรัพย์ รีโซเคิล ภูเก็ต จำกัด (2605) [01-0516]

ใบชั่งน้ำหนัก
 เลขที่ 0000570729
 ประเภท ขังรถหนัก

	ทะเบียนรถ	วันที่	เวลา	น้ำหนัก (กก).
รถเข้า	2605	08/01/2568	06:10:24	7,450
รถออก	2605			4,790
ราคา	520.00 บาท / ตัน		คงเหลือ	2,660
เป็นเงิน	1,383.20 บาท		หักน้ำหนัก	0
				2,660

2

เทศบาลนครภูเก็ต

ม.1 ถ.รัตนโกสินทร์ 200 ปี ต.วิชิต อ.เมือง จ.ภูเก็ต 83000 076-250439

บริษัท บริษัท ธนทรัพย์ รีโซเคิล ภูเก็ต จำกัด (2605)
 สินค้า ขยะแยกขนรวมเดือน (เตาเผา) (001.3)
 ผู้ขนส่ง บริษัท ธนทรัพย์ รีโซเคิล ภูเก็ต จำกัด (2605) [01-0516]

ใบชั่งน้ำหนัก
 เลขที่ 0000570769
 ประเภท ขังรถหนัก

	ทะเบียนรถ	วันที่	เวลา	น้ำหนัก (กก).
รถเข้า	2605	08/01/2568	07:46:01	5,970
รถออก	2605			4,790
ราคา	520.00 บาท / ตัน		คงเหลือ	1,180
เป็นเงิน				0
				1,180

2

เทศบาลนครภูเก็ต

ม.1 ถ.รัตนโกสินทร์ 200 ปี ต.วิชิต อ.เมือง จ.ภูเก็ต 83000 076-250439

บริษัท บริษัท อเนกทรัพย์ รีไซเคิล ภูเก็ต จำกัด (2605)
 สินค้า ขยะเอกซนรายเดือน (เตาเผา) (001.3)
 ผู้ขนส่ง บริษัท อเนกทรัพย์ รีไซเคิล ภูเก็ต จำกัด (2605) [81-0516]

ใบชั่งน้ำหนัก
 เลขที่ 0000571221
 ประเภท ขังรถหนัก

	ทะเบียนรถ	วันที่	เวลา	น้ำหนัก (กก.)
รถเข้า	2605	09/01/2568	05:57:54	8,430
รถออก	2605			4,790
ราคา	520.00 บาท / ตัน		คงเหลือ	3,640
เป็นเงิน	1,892.80 บาท		หักน้ำหนัก	0
			รวมสุทธิ	3,640

ผู้ชั่งน้ำหนัก

ผู้รับสินค้า

2

เทศบาลนครภูเก็ต

ม.1 ถ.รัตนโกสินทร์ 200 ปี ต.วิชิต อ.เมือง จ.ภูเก็ต 83000 076-250439

บริษัท บริษัท อเนกทรัพย์ รีไซเคิล ภูเก็ต จำกัด (2605)
 สินค้า ขยะเอกซนรายเดือน (เตาเผา) (001.3)
 ผู้ขนส่ง บริษัท อเนกทรัพย์ รีไซเคิล ภูเก็ต จำกัด (2605) [81-0516]

ใบชั่งน้ำหนัก
 เลขที่ 0000571738
 ประเภท ขังรถหนัก

	ทะเบียนรถ	วันที่	เวลา	น้ำหนัก (กก.)
รถเข้า	2605	10/01/2568	06:42:25	8,390
รถออก	2605			4,790
ราคา	520.00 บาท / ตัน		คงเหลือ	3,600
เป็นเงิน	1,872.00 บาท		หักน้ำหนัก	0
			รวมสุทธิ	3,600

ผู้ชั่งน้ำหนัก

ผู้รับสินค้า

2

เทศบาลนครภูเก็ต

ม.1 ถ.รัตนโกสินทร์ 200 ปี ต.วิชิต อ.เมือง จ.ภูเก็ต 83000 076-250439

บริษัท บริษัท สหทรัพย์ รีไซเคิล ภูเก็ต จำกัด (2605)
 สินค้า ขยะเอกชนรายเดือน (เตาเผา) (001.3)
 ผู้ขนส่ง บริษัท สหทรัพย์ รีไซเคิล ภูเก็ต จำกัด (2605) [01-0516]

ใบขนถ่ายหนัก
 เลขที่ 0000572237
 ประเภท ขี้รอนหนัก

	ทะเบียนรถ	วันที่	เวลา	น้ำหนัก (กก.)
รถเข้า	2605	11/01/2568	06:31:43	8,230
รถออก	2605			4,790
ราคา	520.00 บาท / ตัน		คงเหลือ	3,440
เป็นเงิน	1,788.80 บาท		หักน้ำหนัก	0
			นน.สุทธิ	3,440

ผู้ขนถ่ายหนัก

ผู้รับสินค้า

2

เทศบาลนครภูเก็ต

ม.1 ถ.รัตนโกสินทร์ 200 ปี ต.วิชิต อ.เมือง จ.ภูเก็ต 83000 076-250439

บริษัท บริษัท สหทรัพย์ รีไซเคิล ภูเก็ต จำกัด (2605)
 สินค้า ขยะเอกชนรายเดือน (ฝังกลบ) (001.4)
 ผู้ขนส่ง บริษัท สหทรัพย์ รีไซเคิล ภูเก็ต จำกัด (2605) [01-0516]

ใบขนถ่ายหนัก
 เลขที่ 0000572777
 ประเภท ขี้รอนหนัก

	ทะเบียนรถ	วันที่	เวลา	น้ำหนัก (กก.)
รถเข้า	2605	12/01/2568	08:48:11	9,070
รถออก	2605			4,790
ราคา	520.00 บาท / ตัน		คงเหลือ	4,280
เป็นเงิน	2,225.60 บาท		หักน้ำหนัก	0
			นน.สุทธิ	4,280

ผู้ขนถ่ายหนัก

ผู้รับสินค้า

เทศบาลนครภูเก็ต

PRT

ม.4 ถ.รัตนโกสินทร์ 200 ปี ต.วิชิต อ.เมือง จ.ภูเก็ต 83000 076-250439

บริษัท บริษัท สหทรัพย์ วิโซเคิล ภูเก็ต จำกัด (2605)
 สินค้า ขยะเอกซนรายเดือน (เตาเผา) (001.3)
 ผู้ขนส่ง บริษัท สหทรัพย์ วิโซเคิล ภูเก็ต จำกัด (2605) [01-0516]

ใบขังน้ำหนักร
 เลขที่ 0000573178
 ประเภท ขังรถหนัก

	ทะเบียนรถ	วันที่	เวลา	น้ำหนัก (กก.)
รถเข้า	2605	13/01/2568	05:20:05	1,910
รถออก	2605			4,790
ราคา	520.00 บาท / ตัน		คงเหลือ	3,180
เป็นเงิน	1,653.60 บาท		หักน้ำหนัก	0
			นน.สุทธิ	3,180

ผู้รับน้ำหนัก

ผู้รับสินค้า

เทศบาลนครภูเก็ต

PRT

ม.4 ถ.รัตนโกสินทร์ 200 ปี ต.วิชิต อ.เมือง จ.ภูเก็ต 83000 076-250439

บริษัท บริษัท สหทรัพย์ วิโซเคิล ภูเก็ต จำกัด (2605)
 สินค้า ขยะเอกซนรายเดือน (เตาเผา) (001.3)
 ผู้ขนส่ง บริษัท สหทรัพย์ วิโซเคิล ภูเก็ต จำกัด (2605) [01-0516]

ใบขังน้ำหนัก
 เลขที่ 0000573747
 ประเภท ขังรถหนัก

	ทะเบียนรถ	วันที่	เวลา	น้ำหนัก (กก.)
รถเข้า	2605	14/01/2568	08:01:38	8,080
รถออก	2605			4,790
ราคา	520.00 บาท / ตัน		คงเหลือ	3,290
เป็นเงิน	1,710.80 บาท		หักน้ำหนัก	0
			นน.สุทธิ	3,290

ผู้รับน้ำหนัก

ผู้รับสินค้า

2

เทศบาลนครภูเก็ต

ม.1 ถ.รัตนโกสินทร์ 200 ปี ต.วิชิต อ.เมือง จ.ภูเก็ต 83000 076-250439

บริษัท บริษัท สหทรัพย์ รีไซเคิล ภูเก็ต จำกัด (2605)
 สินค้า ขยะเอกชนรายเดือน (เดาเผา) (001.3)
 ผู้ขนส่ง บริษัท สหทรัพย์ รีไซเคิล ภูเก็ต จำกัด (2605) [81-0516]

ใบชั่งน้ำหนัก
 เลขที่ 0000574168
 ประเภท ชั่งรถหนัก

	ทะเบียนรถ	วันที่	เวลา	น้ำหนัก (กก.)
รถเข้า	2605	15/01/2568	04:38:21	8,010
รถออก	2605			4,790
ราคา	520.00 บาท / ตัน		คงเหลือ	3,220
เป็นเงิน	1,674.40 บาท		หักน้ำหนัก	0
			นน.สุทธิ	3,220

ผู้ชั่งน้ำหนัก

ผู้รับสินค้า

2

เทศบาลนครภูเก็ต

ม.1 ถ.รัตนโกสินทร์ 200 ปี ต.วิชิต อ.เมือง จ.ภูเก็ต 83000 076-250439

บริษัท บริษัท สหทรัพย์ รีไซเคิล ภูเก็ต จำกัด (2605)
 สินค้า ขยะเอกชนรายเดือน (เดาเผา) (001.3)
 ผู้ขนส่ง บริษัท สหทรัพย์ รีไซเคิล ภูเก็ต จำกัด (2605) [81-0516]

ใบชั่งน้ำหนัก
 เลขที่ 0000574730
 ประเภท ชั่งรถหนัก

	ทะเบียนรถ	วันที่	เวลา	น้ำหนัก (กก.)
รถเข้า	2605	16/01/2568	07:24:32	7,960
รถออก	2605			4,790
ราคา	520.00 บาท / ตัน		คงเหลือ	3,170
เป็นเงิน	1,648.40 บาท		หักน้ำหนัก	0
			นน.สุทธิ	3,170

ผู้ชั่งน้ำหนัก

ผู้รับสินค้า

2

เทศบาลนครภูเก็ต

PKT

ม.1 ถ.รัตนโกสินทร์ 200 ปี ต.วิชิต อ.เมือง จ.ภูเก็ต 83000 076-250439

บริษัท บริษัท สหทรัพย์ รีไซเคิล ภูเก็ต จำกัด (2605)
 สินค้า ขยะเอกซนรายเดือน (ฝังกลบ) (001.4)
 ผู้ขนส่ง บริษัท สหทรัพย์ รีไซเคิล ภูเก็ต จำกัด (2605) [81-0516]

ใบชั่งน้ำหนัก
 เลขที่ 0000575251
 ประเภท ขี้รถหนัก

	ทะเบียนรถ	วันที่	เวลา	น้ำหนัก (กก.)
รถเข้า	2605	17/01/2568	08:27:34	8,440
รถออก	2605			4,790
ราคา	520.00 บาท / ตัน		คงเหลือ	3,650
เป็นเงิน	1,898.00 บาท		หักน้ำหนัก	0
			นน.สุทธิ	3,650

ผู้ชั่งน้ำหนัก

ผู้รับสินค้า

เทศบาลนครภูเก็ต

PKT

ม.1 ถ.รัตนโกสินทร์ 200 ปี ต.วิชิต อ.เมือง จ.ภูเก็ต 83000 076-250439

บริษัท บริษัท สหทรัพย์ รีไซเคิล ภูเก็ต จำกัด (2605)
 สินค้า ขยะเอกซนรายเดือน (เตาเผา) (001.3)
 ผู้ขนส่ง บริษัท สหทรัพย์ รีไซเคิล ภูเก็ต จำกัด (2605) [81-0516]

ใบชั่งน้ำหนัก
 เลขที่ 0000575691
 ประเภท ขี้รถหนัก

	ทะเบียนรถ	วันที่	เวลา	น้ำหนัก (กก.)
รถเข้า	2605	18/01/2568	05:06:15	7,900
รถออก	2605			4,790
ราคา	520.00 บาท / ตัน		คงเหลือ	3,110
เป็นเงิน	1,617.20 บาท		หักน้ำหนัก	0
			นน.สุทธิ	3,110

ผู้ชั่งน้ำหนัก

ผู้รับสินค้า

2

เทศบาลนครภูเก็ต

ม.1 ถ.รัตนโกสินทร์ 200 ปี ต.วิชิต อ.เมือง จ.ภูเก็ต 83000 076-250439

บริษัท บริษัท สหทรัพย์ รีไซเคิล ภูเก็ต จำกัด (2605)

สินค้า ขยะเอกพจนรายการเดิม (ฝังกลบ) (001.4)

ผู้ขนส่ง บริษัท สหทรัพย์ รีไซเคิล ภูเก็ต จำกัด (2605) [21-2516]

ใบแจ้งน้ำหนัก

เลขที่ 0000576259

ประเภท ขี้รถบัส

	ทะเบียนรถ	วันที่	เวลา	น้ำหนัก (กก.)
รถเข้า	2605	19/01/2568	08:25:34	8,360
รถออก	2605			4,790
ราคา	520.00 บาท / ตัน		จรถบัส	3,570
เป็นเงิน	1,856.40 บาท		คักน้ำหนัก	0
			รวมสุทธิ	3,570

ผู้แจ้งน้ำหนัก

ผู้รับสินค้า

2

เทศบาลนครภูเก็ต

ม.1 ถ.รัตนโกสินทร์ 200 ปี ต.วิชิต อ.เมือง จ.ภูเก็ต 83000 076-250439

บริษัท บริษัท ถนนทรัพย์ วิสาหกิจ ภูเก็ต จำกัด (2605)
 สินค้า ขยะเอกชนรายเดือน (ถังบลู) (001.4)
 ผู้ขนส่ง บริษัท ถนนทรัพย์ วิสาหกิจ ภูเก็ต จำกัด (2605) (81-0516)

ใบชั่งน้ำหนัก
 เลขที่ 0020576714

ประเภท ขี้แรดหนัก

	ทะเบียนรถ	วันที่	เวลา	น้ำหนัก (กก.)
รถเข้า	2605	20/01/2568	07:26:36	8,310
รถออก	2605			4,790
ราคา	520.00 บาท / ตัน		คงเหลือ	3,520
เป็นเงิน	1,230.40 บาท		หักน้ำหนัก	0
			นน.สุทธิ	3,520

ผู้ชั่งน้ำหนัก

ผู้รับสินค้า

2

เทศบาลนครภูเก็ต

ม.1 ถ.รัตนโกสินทร์ 200 ปี ต.วิชิต อ.เมือง จ.ภูเก็ต 83000 076-250439

บริษัท บริษัท ถนนทรัพย์ วิสาหกิจ ภูเก็ต จำกัด (2605)
 สินค้า ขยะเอกชนรายเดือน (เตาเผา) (001.3)
 ผู้ขนส่ง บริษัท ถนนทรัพย์ วิสาหกิจ ภูเก็ต จำกัด (2605) (81-0516)

ใบชั่งน้ำหนัก
 เลขที่ 0000577186
 ประเภท ขี้รอกหนัก

	ทะเบียนรถ	วันที่	เวลา	น้ำหนัก (กก.)
รถเข้า	2605	21/01/2568	05:02:27	8,020
รถออก	2605			4,790
ราคา	520.00 บาท / ตัน		คงเหลือ	3,230
เป็นเงิน	1,679.60 บาท		หักน้ำหนัก	0
			นน.สุทธิ	3,230

ผู้ชั่งน้ำหนัก

ผู้รับสินค้า

2

เทศบาลนครภูเก็ต

ม.1 ถ.รัตนโกสินทร์ 200 ปี ต.วิชิต อ.เมือง จ.ภูเก็ต 83000 076-250439

บริษัท บริษัท สหทรัพย์ วิโซเคิล ภูเก็ต จำกัด (2605)
 สินค้า ขยะเอกสารรายเดือน (เดาเผา) (001.3)
 ผู้ขนส่ง บริษัท สหทรัพย์ วิโซเคิล ภูเก็ต จำกัด (2605) [01-0516]

ใบขนถ่ายหนัก
 เลขที่ 0000577730
 ประเภท ขี้รถหนัก

	ทะเบียนรถ	วันที่	เวลา	น้ำหนัก (กก.)
รถเข้า	2605	22/01/2568	06:30:06	8,430
รถออก	2605			4,790
ราคา	520.00 บาท / ตัน		คงเหลือ	3,640
เป็นเงิน	1,892.80 บาท		หักน้ำหนัก	0
			รวมสุทธิ	3,640

ผู้ขนถ่ายหนัก

ผู้รับสินค้า

2

เทศบาลนครภูเก็ต

ม.1 ถ.รัตนโกสินทร์ 200 ปี ต.วิชิต อ.เมือง จ.ภูเก็ต 83000 076-250439

บริษัท บริษัท สหทรัพย์ วิโซเคิล ภูเก็ต จำกัด (2605)
 สินค้า ขยะเอกสารรายเดือน (เดาเผา) (001.3)
 ผู้ขนส่ง บริษัท สหทรัพย์ วิโซเคิล ภูเก็ต จำกัด (2605) [01-0516]

ใบขนถ่ายหนัก
 เลขที่ 0000578244
 ประเภท ขี้รถหนัก

	ทะเบียนรถ	วันที่	เวลา	น้ำหนัก (กก.)
รถเข้า	2605	23/01/2568	05:18:55	7,510
รถออก	2605			4,790
ราคา	520.00 บาท / ตัน		คงเหลือ	2,720
เป็นเงิน	1,414.40 บาท		หักน้ำหนัก	0
			รวมสุทธิ	2,720

ผู้ขนถ่ายหนัก

ผู้รับสินค้า

เทศบาลนครภูเก็ต

ม.1 ถ.รัตนโกสินทร์ 200 ปี ต.วิชิต อ.เมือง จ.ภูเก็ต 83000 076-250439

บริษัท บริษัท สหทรัพย์ รีไซเคิล ภูเก็ต จำกัด (2605)
 สินค้า ขยะเอกชนรายเดือน (เตาเผา) (001.3)
 ผู้ขนส่ง บริษัท สหทรัพย์ รีไซเคิล ภูเก็ต จำกัด (2605) [81-0510]

ใบชั่งน้ำหนัก
 เลขที่ 0000578798
 ประเภท ชั่งรถหนัก

	ทะเบียนรถ	วันที่	เวลา	น้ำหนัก (กก.)
รถเข้า	2605	24/01/2568	06:16:54	7,130
รถออก	2605			4,790
ราคา	520.00 บาท / ตัน		คงเหลือ	2,340
เป็นเงิน	1,216.80 บาท		หักน้ำหนัก	0
				2,340

ผู้ชั่งน้ำหนัก

ผู้รับสินค้า

เทศบาลนครภูเก็ต

ม.1 ถ.รัตนโกสินทร์ 200 ปี ต.วิชิต อ.เมือง จ.ภูเก็ต 83000 076-250439

บริษัท บริษัท สหทรัพย์ รีไซเคิล ภูเก็ต จำกัด (2605)
 สินค้า ขยะเอกชนรายเดือน (เตาเผา) (001.3)
 ผู้ขนส่ง บริษัท สหทรัพย์ รีไซเคิล ภูเก็ต จำกัด (2605) [81-0510]

ใบชั่งน้ำหนัก
 เลขที่ 0000579276
 ประเภท ชั่งรถหนัก

	ทะเบียนรถ	วันที่	เวลา	น้ำหนัก (กก.)
รถเข้า	2605	25/01/2568	04:52:09	7,140
รถออก	2605			4,790
ราคา	520.00 บาท / ตัน		คงเหลือ	2,350
เป็นเงิน	1,222.00 บาท		หักน้ำหนัก	0
			นน.สุทธิ	2,350

ผู้ชั่งน้ำหนัก

ผู้รับสินค้า

เทศบาลนครภูเก็ต

ม.1 ถ.รัตนโกสินทร์ 200 ปี ต.วิชิต อ.เมือง จ.ภูเก็ต 83000 076-250439

บริษัท บริษัท ธนทรัพย์ วิโซเคิล ภูเก็ต จำกัด (2605)

สินค้า ขยะเอกชนรายเดือน (ฝังกลบ) (001.4)

ผู้ขนส่ง บริษัท ธนทรัพย์ วิโซเคิล ภูเก็ต จำกัด (2605) [81-0510]

ใบชั่งน้ำหนัก

เลขที่ 0000579889

ประเภท ขี้รถหนัก

	ทะเบียนรถ	วันที่	เวลา	น้ำหนัก (กก.)
รถเข้า	2605	26/01/2568	08:50:37	8,790
รถออก	2605			4,790
ราคา	520.00 บาท / ตัน		ลงเหลือ	4,000
เป็นเงิน	2,080.00 บาท		หักน้ำหนัก	0
			นน.สุทธิ	4,000

ผู้ชั่งน้ำหนัก

ผู้รับสินค้า

เทศบาลนครภูเก็ต

ม.1 ถ.รัตนโกสินทร์ 200 ปี ต.วิชิต อ.เมือง จ.ภูเก็ต 83000 076-250439

บริษัท บริษัท ธนทรัพย์ วิโซเคิล ภูเก็ต จำกัด (2605)

สินค้า ขยะเอกชนรายเดือน (ฝังกลบ) (001.4)

ผู้ขนส่ง บริษัท ธนทรัพย์ วิโซเคิล ภูเก็ต จำกัด (2605) [81-0510]

ใบชั่งน้ำหนัก

เลขที่ 0000580330

ประเภท ขี้รถหนัก

	ทะเบียนรถ	วันที่	เวลา	น้ำหนัก (กก.)
รถเข้า	2605	27/01/2568	07:24:57	8,410
รถออก	2605			4,790
ราคา	520.00 บาท / ตัน		ลงเหลือ	3,620
เป็นเงิน	1,882.40 บาท		หักน้ำหนัก	0
				20

ผู้ชั่งน้ำหนัก

ผู้รับสินค้า

เทศบาลนครภูเก็ต

ม.1 ถ.รัตนโกสินทร์ 200 ปี ต.วิชิต อ.เมือง จ.ภูเก็ต 83000 076-250439

บริษัท บริษัท สหทรัพย์ รีไซเคิล ภูเก็ต จำกัด (2605)

สินค้า ขยะเศษซากวัสดุ (เตาเผา) (001.3)

ผู้ขนส่ง บริษัท สหทรัพย์ รีไซเคิล ภูเก็ต จำกัด (2605) [01-0516]

ใบขนถ่าย

เลขที่ 0000580813

ประเภท ขยะ

	ทะเบียนรถ	วันที่	เวลา	น้ำหนัก (กก.)
รถเข้า	2605	28/01/2568	08:32:02	8,920
รถออก	2605			4,790
ราคา	520.00 บาท / ตัน		ลงเหลือ	4,130
เป็นเงิน	2,147.60 บาท		หักน้ำหนัก	0
			นน.สุทธิ	4,130

ผู้ขนถ่าย

ผู้รับสินค้า

1 + 2

เทศบาลนครภูเก็ต

PKT ~~PKT~~ ~~PKT~~

ม.1 ต.รัตนโกสินทร์ 200 ปี ต.วิชิต อ.เมือง จ.ภูเก็ต 83000 076-250439

บริษัท บริษัท สหทรัพย์ รีไซเคิล ภูเก็ต จำกัด (2605)
 สินค้า ขยะเศษอาหารรวมเดือน (เดาณา) (001.3)
 ผู้ขนส่ง บริษัท สหทรัพย์ รีไซเคิล ภูเก็ต จำกัด (2605) [91-0516]

ใบขนถ่ายกาก
 เลขที่ 0000581273
 ประเภท ขยะรวมกาก

	ทะเบียนรถ	วันที่	เวลา	น้ำหนัก (กก.)
รถเข้า	2605	29/01/2568	03:53:46	7,690
รถออก	2605			4,790
ราคา	520.00 บาท / ตัน		คงเหลือ	2,900
เป็นเงิน	1,508.00 บาท		หักน้ำหนัก	0
				2,900



ผู้ขนถ่ายกาก

ผู้รับสินค้า

6.12 ตัวอย่างเอกสารรายงานการทำความสะอาด



รายงานทำความสะอาดประจำเดือน มกราคม 2568

**หน่วยงาน เซ็นทรัล ภูเก็ต ฟลอเรสต้า
บริษัท คลีนนิ่ง เซอร์วิส โซลูชั่น จำกัด**

รายงานอัตรากำลังพล

สัญญาจ้าง

วันที่ 1-31 มกราคม 2568

- รอบเช้า 19 คน / รอบดึก 11 คน
- รวมพนักงาน 30 คน

สรุปยอดขาดจุด

ตั้งแต่วันที่ 1-31 มกราคม 2568

- | | |
|----------------|-------------|
| 1. Plaza | ไม่มีขาดจุด |
| 2. Parking | ไม่มีขาดจุด |
| 3. Surrounding | ไม่มีขาดจุด |

- พนักงาน ขาด 0 แรง

รายงานอัตรากำลังพล

อัตรากำลังพล (รอบเช้า) ทั้งหมด 19 คน

รายชื่อหัวหน้างานและพนักงานทำความสะอาด – รอบเช้า 10.00 น. – 22.00 น.

รอบการทำงาน 10:00-22:00 น.			
1		หัวหน้างาน	ตรวจงานทั่วไป
2		พนักงานทำความสะอาด	ออฟฟิศ CPN./BOH - ไปรษณีย์
3		พนักงานทำความสะอาด	Exclusiive Lounge
4		พนักงานทำความสะอาด	ห้องน้ำ GA /พท.ประตูทางเข้าGB/จุดสูบบุหรี่
5		พนักงานทำความสะอาด	ห้องน้ำ GA-GB / บนเรือ / ตลาดน้ำ
6		พนักงานทำความสะอาด	ห้องน้ำ GC /พท.ประตูทางเข้า GC
7		พนักงานทำความสะอาด	พื้นที่ GB - GC / ชั้น B / Drop off
8		พนักงานทำความสะอาด	ห้องน้ำ 1A/พท.ประตูทางเข้า 1A/ลิฟท์
9		พนักงานทำความสะอาด	พื้นที่ 1A-1B-1C / ห้องน้ำ 1B
10		พนักงานทำความสะอาด	พื้นที่ 1B-1C / ห้องน้ำ 1B
11		พนักงานทำความสะอาด	ห้องน้ำ 1C / พท.ประตูทางเข้า 1C / ลิฟต์

รอบการทำงาน 10:00-22:00 น.			
12		พนักงานทำความสะอาด	ห้องน้ำ 2A / พท.ประตูทางเข้า 2A / ลิฟต์
13		พนักงานทำความสะอาด	พื้นที่ 2A-2B-2C / ห้องน้ำ 2B
14		พนักงานทำความสะอาด	ห้องน้ำ 2C / พท.ประตูทางเข้า 2C ลิฟท์
15		พนักงานทำความสะอาด	ห้องน้ำ 3A/พท.ประตูทางเข้า 3A/ลิฟท์
16		พนักงานทำความสะอาด	พื้นที่ 3A-3B-3C / ห้องน้ำ 3B
17		พนักงานทำความสะอาด	พื้นที่ 3C /พท.ประตูทางเข้า 3C/ลิฟท์
18		พนักงานทำความสะอาด	รอบอาคาร - ลานจอดรถ
19		พนักงานทำความสะอาด	รอบอาคาร - ลานจอดรถ
20		พนักงานทำความสะอาด	สเปร์
21		พนักงานทำความสะอาด	สเปร์
22		พนักงานทำความสะอาด	สเปร์

รายงานอัตรากำลังพล

อัตรากำลังพล (รอบคึก) ทั้งหมด 11 คน (รวม สแปร์ 2 คน)

รายชื่อหัวหน้าและพนักงานทำความสะอาด – รอบคึก 22.00 น.- 10.00 น.

รอบการทำงาน 22:00-10:00 น.				
1			หัวหน้างาน	ตรวจงานทั่วไป
2			พนักงานทำความสะอาด	พื้นที่ส่วนกลาง
3			พนักงานทำความสะอาด	กระจก - ลิฟต์ - บันไดเลื่อน
4			พนักงานทำความสะอาด	กระจก - ลิฟต์ - บันไดเลื่อน
5			พนักงานทำความสะอาด	ห้องน้ำ
6			พนักงานทำความสะอาด	ห้องน้ำ
7			พนักงานทำความสะอาด	ห้องน้ำ
8			พนักงานทำความสะอาด	ขัดล้าง
9			พนักงานทำความสะอาด	ขัดล้าง
10			พนักงานทำความสะอาด	รอบอาคาร -ลานจอดรถ
11			พนักงานทำความสะอาด	รอบอาคาร -ลานจอดรถ
12			พนักงานทำความสะอาด	สแปร์
13			พนักงานทำความสะอาด	สแปร์

รายงานประจำวัน เดือนมกราคม 2568

แผนงานทำความสะอาด

งานประจำวัน

- ทำความสะอาดป้าย – เฟอร์นิเจอร์ – ของตกแต่ง



- ทำความสะอาดตู้ฝุ่นพรม

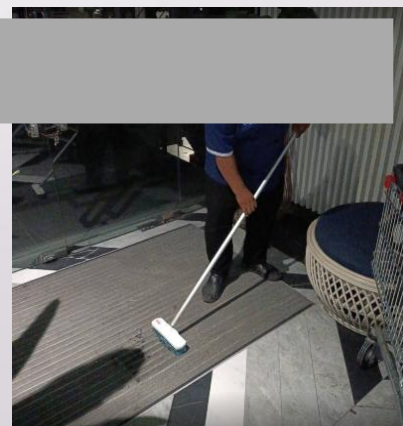
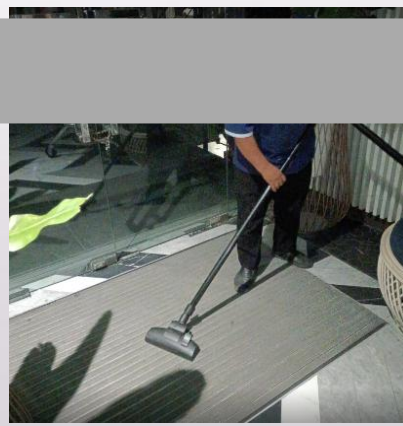
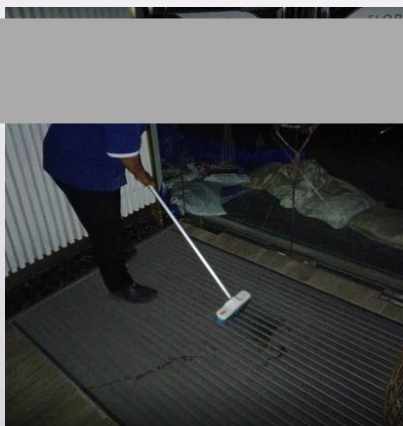
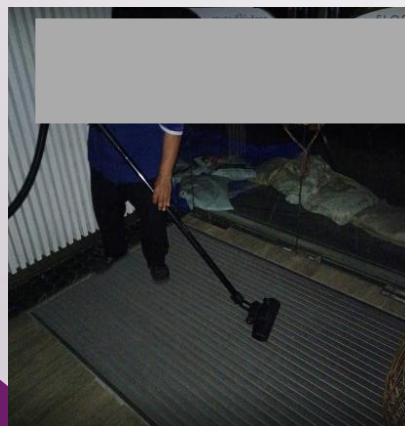

รายงานประจำวัน เดือนมกราคม 2568

แผนงานทำความสะอาด

งานประจำวัน

- ทำความสะอาดห้องพยาบาล

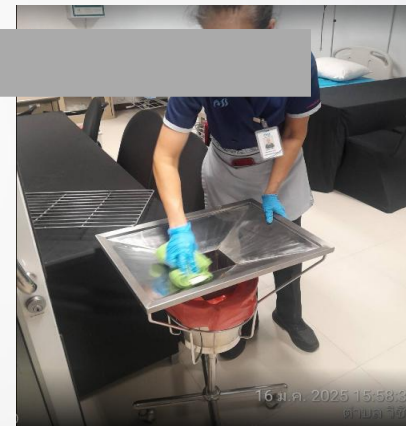
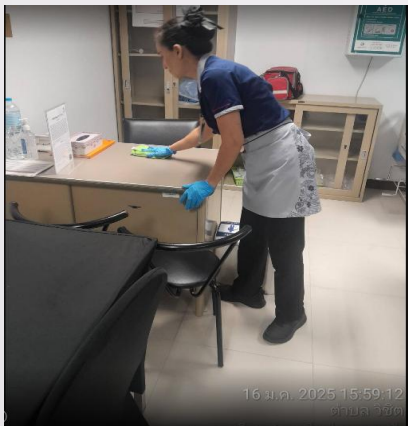

- ทำความสะอาดห้องให้นมบุตร

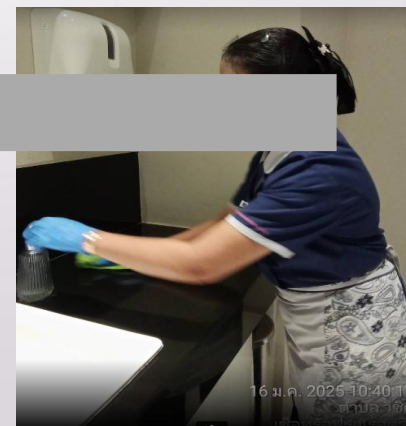
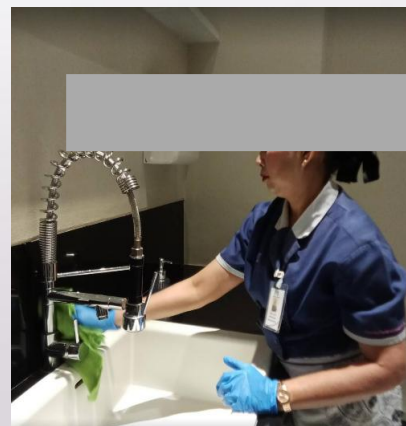

รายงานประจำวัน เดือนมกราคม 2568

แผนงานทำความสะอาด

งานประจำวัน

- ทำความสะอาดห้องละหมาด ชาย - หญิง



- ทำความสะอาดห้องแต่งตัว ชาย - หญิง



รายงานประจำวัน เดือนมกราคม 2568

แผนงานทำความสะอาด

งานประจำวัน

- ทำความสะอาดจุดจอดรถเข็น



- ทำความสะอาดห้องรับฝากกระเป๋า

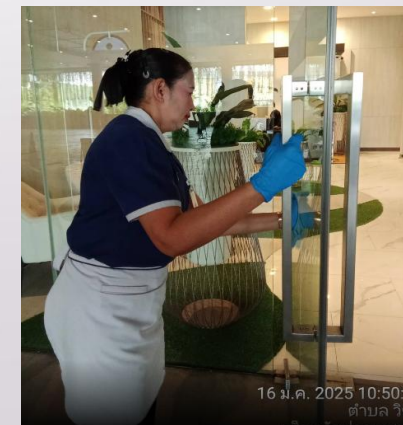

รายงานประจำวัน เดือนมกราคม 2568

แผนงานทำความสะอาด

งานประจำวัน

- ทำความสะอาดพื้นที่ชั้น G

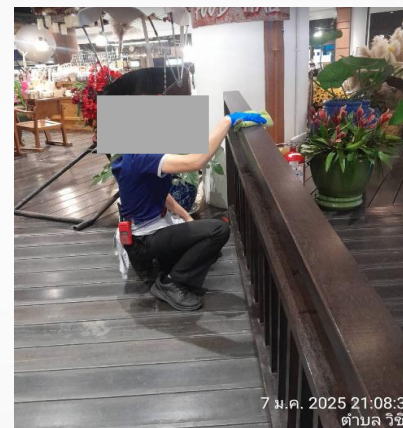

- ทำความสะอาดพื้นที่ชั้น 1



รายงานประจำวัน เดือนมกราคม 2568

แผนงานทำความสะอาด

งานประจำวัน

- ทำความสะอาดพื้นที่ชั้น 2

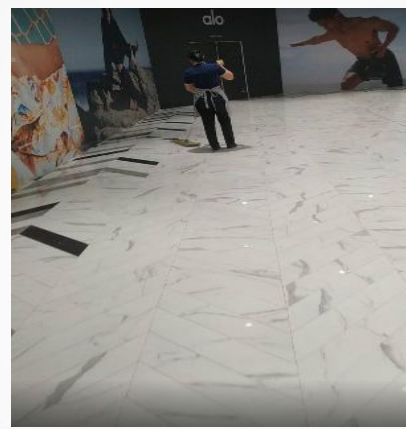
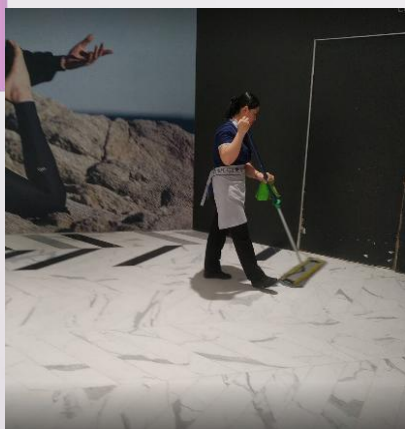

- ทำความสะอาดพื้นที่ชั้น 3



รายงานประจำวัน เดือนมกราคม 2568

แผนงานทำความสะอาด

งานประจำวัน

- ทำความสะอาดลิฟต์ลูก้า

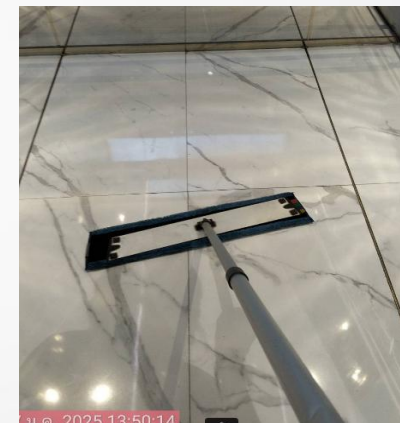
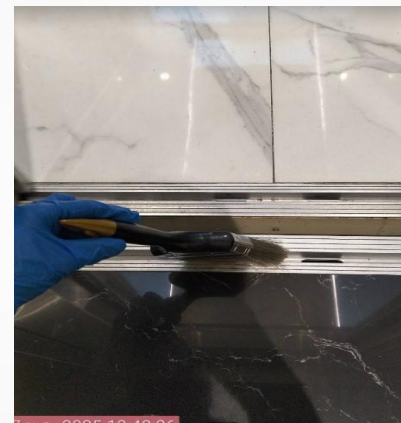

- ทำความสะอาดลิฟต์ชั้นสินค้า

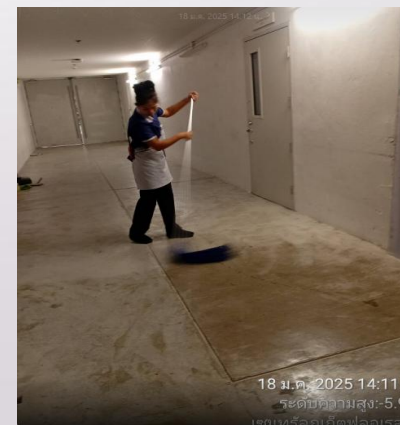
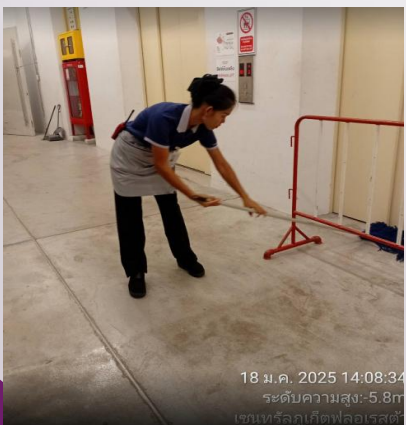

รายงานประจำวัน เดือนมกราคม 2568

- ทำความสะอาดบันไดเลื่อน โซน A

แผนงานทำความสะอาด

งานประจำวัน

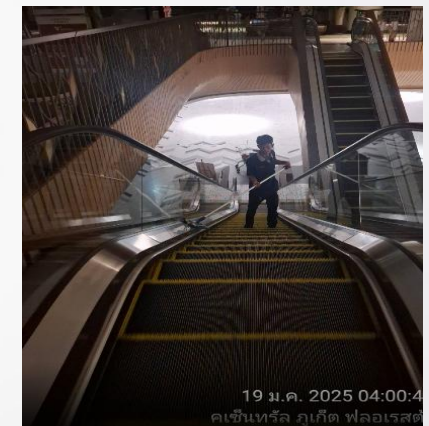
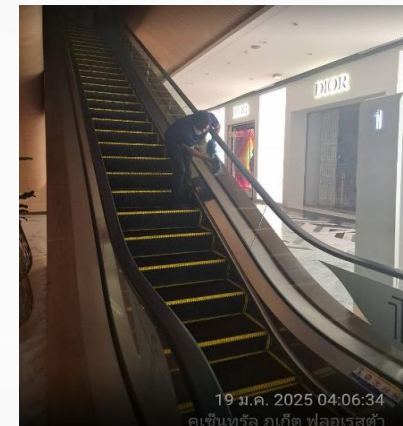
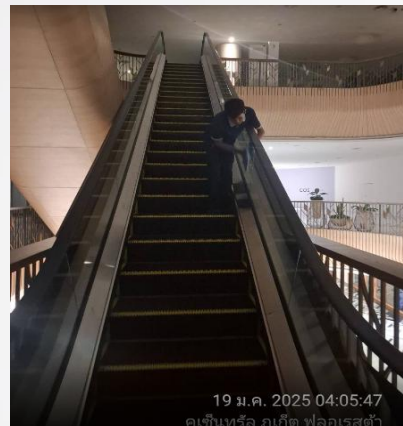
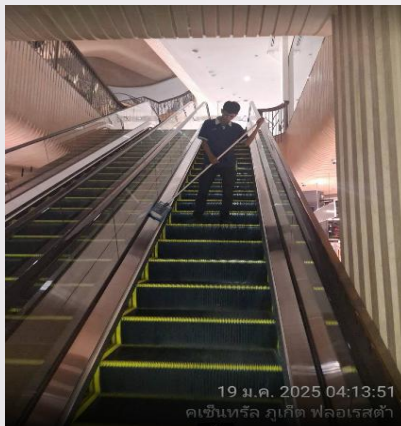

- ทำความสะอาดบันไดเลื่อน โซน B

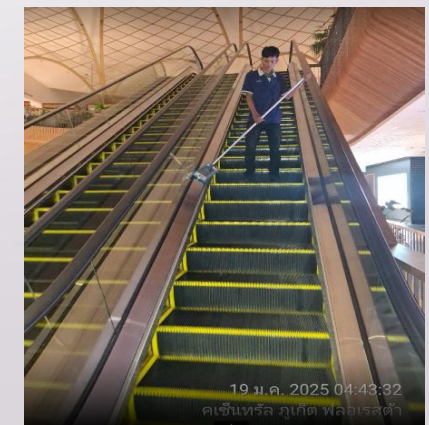
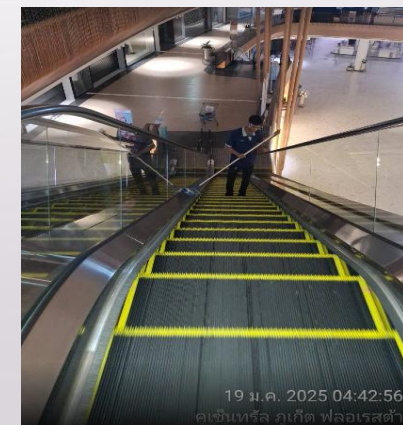
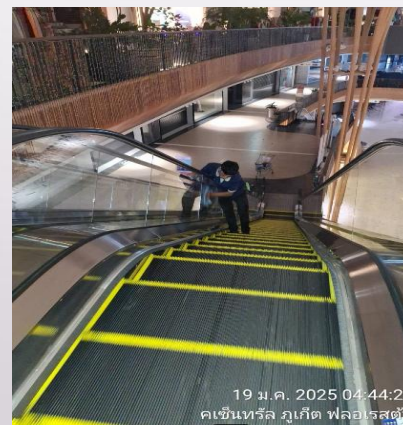
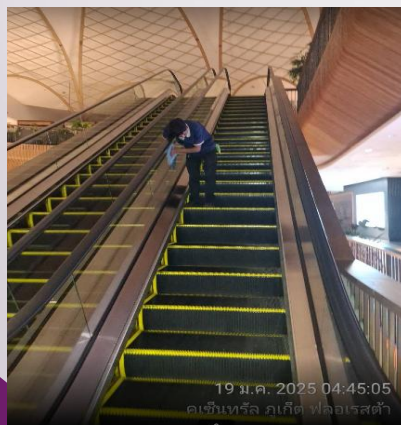

รายงานประจำวัน เดือนมกราคม 2568

แผนงานทำความสะอาด

งานประจำวัน

- ทำความสะอาดบันไดเลื่อน โซน C

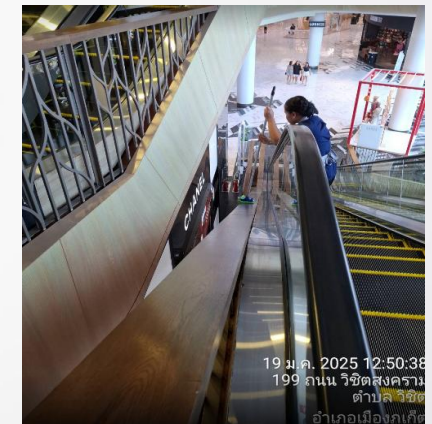
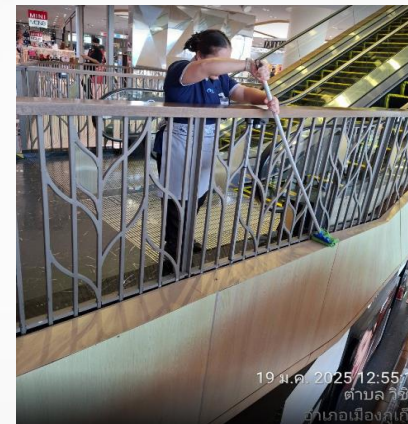
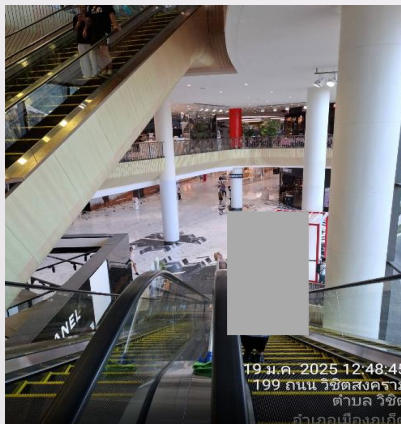

- ทำความสะอาดบันไดเลื่อน - Top

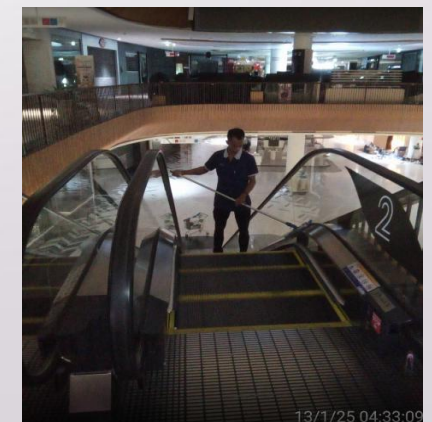
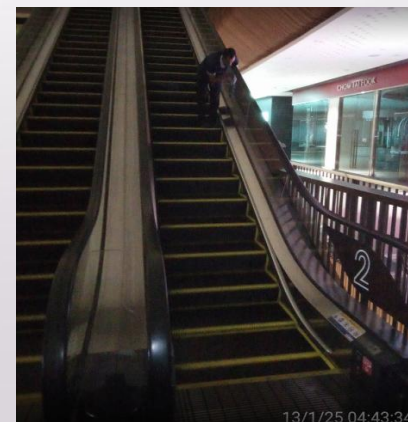
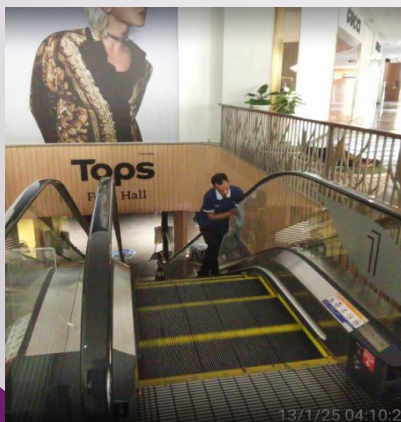

รายงานประจำวัน เดือนมกราคม 2568

แผนงานทำความสะอาด

งานประจำวัน

- ทำความสะอาดห้องขยะเปียก



- ทำความสะอาดห้องขยะแห้ง



รายงานประจำวัน เดือนมกราคม 2568

แผนงานทำความสะอาด

งานประจำวัน

- ทำความสะอาดกวาดขยะ – ใบไม้ รอบอาคาร

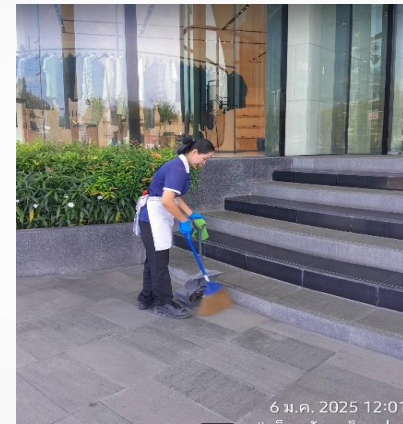
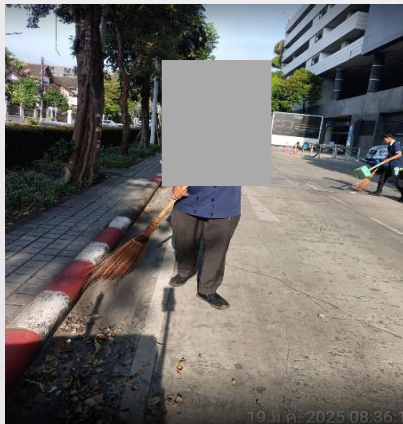

- ทำความสะอาดกวาดขยะ นี้อบพื้นลานจอด

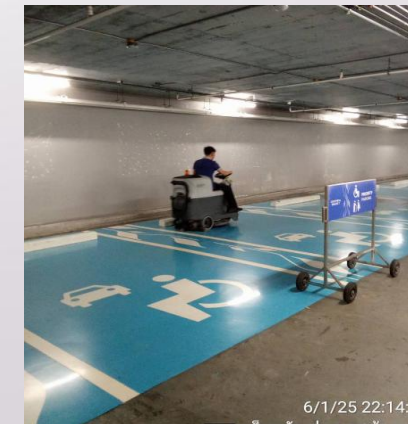
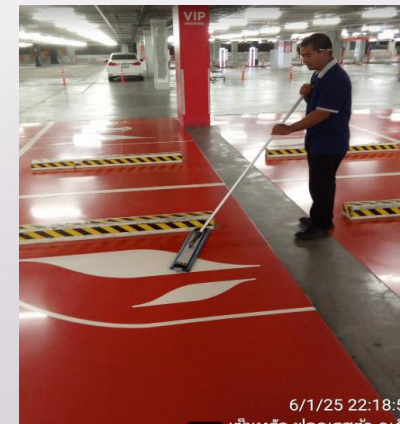
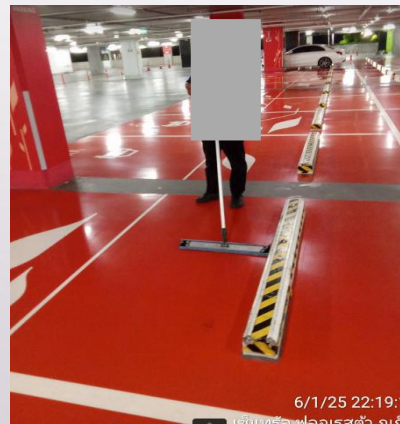
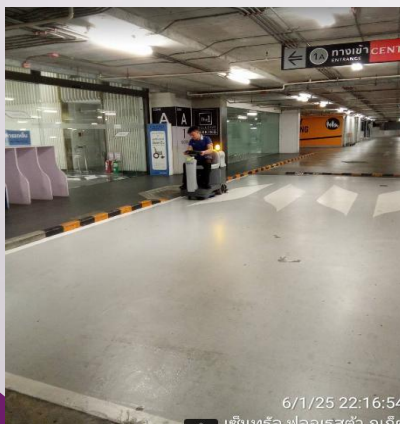

รายงานประจำวัน เดือนมกราคม 2568

แผนงานทำความสะอาด

งานประจำวัน

- ทำความสะอาด Office ห้องระบบ

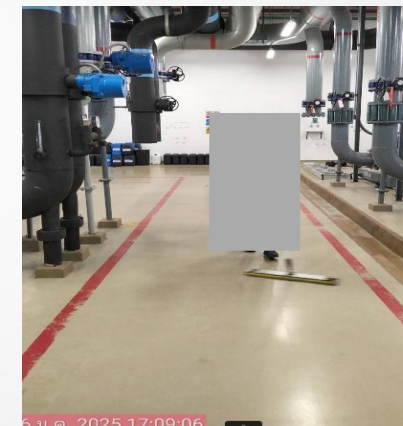
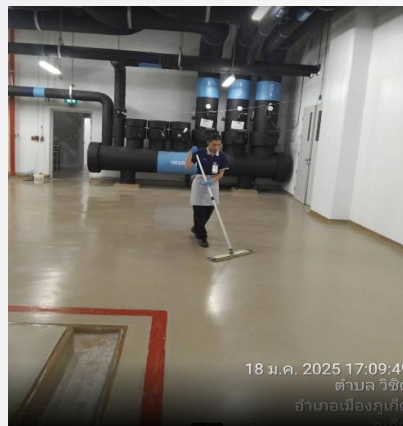

- ทำความสะอาด Office CPN

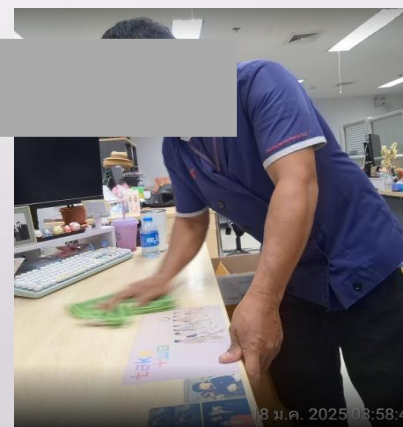
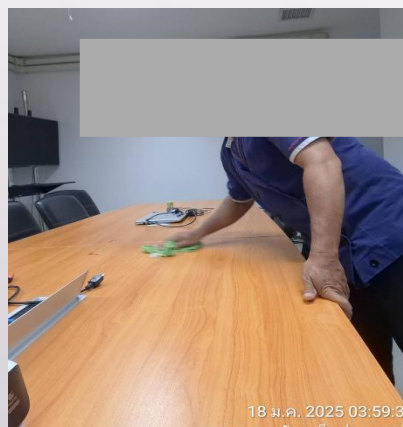
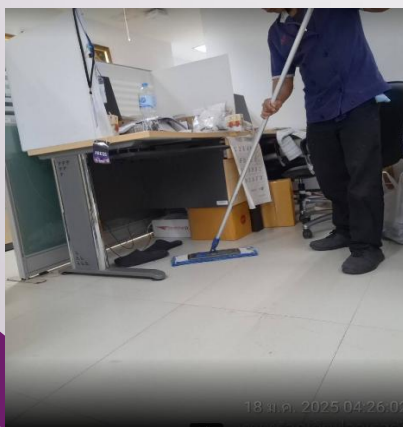

รายงานประจำวัน เดือนมกราคม 2568

แผนงานทำความสะอาด

งานประจำวัน

- ทำความสะอาด ห้องน้ำลูกค้า GA



- ทำความสะอาด ห้องน้ำลูกค้า GC



รายงานประจำวัน เดือนมกราคม 2568

แผนงานทำความสะอาด

งานประจำวัน

- ทำความสะอาด ห้องน้ำพนักงาน GB

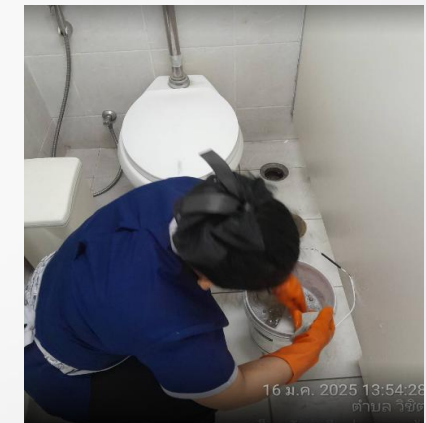
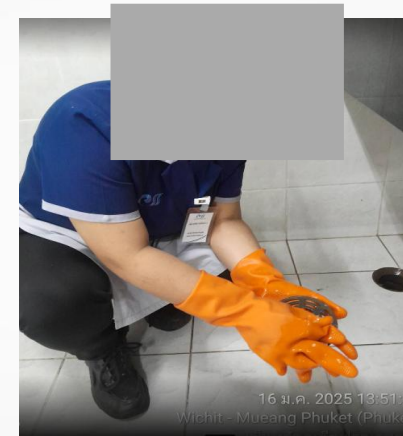

- ทำความสะอาด ห้องน้ำพนักงาน 1B

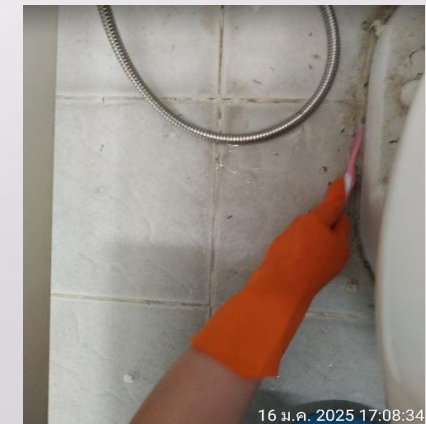
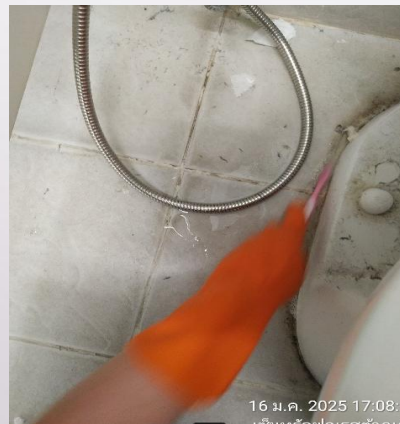

รายงานประจำวัน เดือนมกราคม 2568

แผนงานทำความสะอาด งานประจำวัน

- ทำความสะอาด ห้องน้ำลูกค้ำ 1A

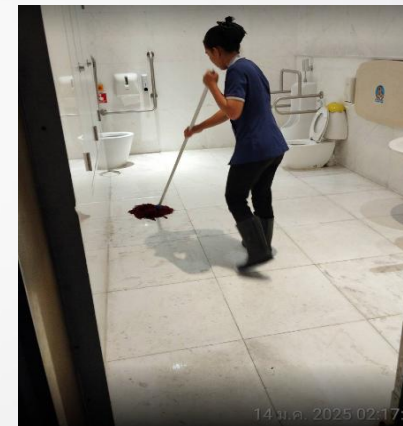

- ทำความสะอาด ห้องน้ำลูกค้ำ 1C



รายงานประจำวัน เดือนมกราคม 2568

แผนงานทำความสะอาด งานประจำวัน

- ทำความสะอาดห้องน้ำลูกค้า 2A



- ทำความสะอาดห้องน้ำพนักงาน 2C

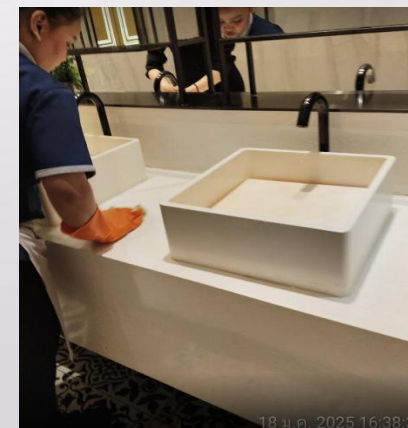

รายงานประจำวัน เดือนมกราคม 2568

แผนงานทำความสะอาด งานประจำวัน

- ทำความสะอาดห้องน้ำพนักงาน 2B



- ทำความสะอาดห้องน้ำลูกค้า 3A

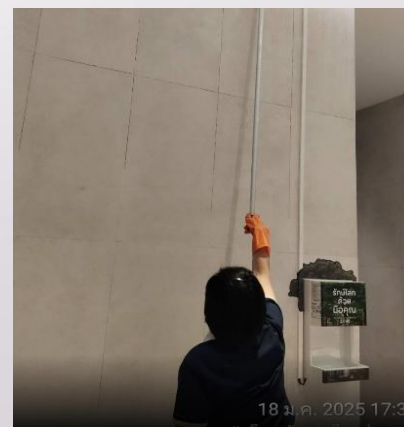

รายงานประจำวัน เดือนมกราคม 2568

แผนงานทำความสะอาด

งานประจำวัน

- ทำความสะอาดห้องน้ำพนักงาน 3C



- ทำความสะอาดห้องน้ำ Office CPN

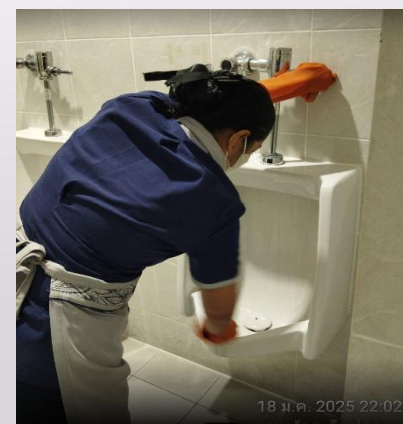

รายงานประจำวัน เดือนมกราคม 2568

แผนงานทำความสะอาด

งานประจำวัน

- ทำความสะอาดห้องน้ำพนักงาน โหลตดิ่ง

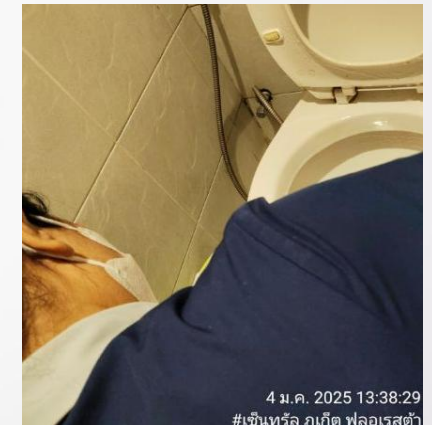
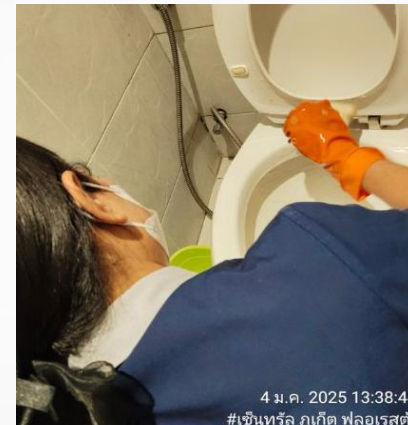

- เดินออกโต้ขัดพื้น

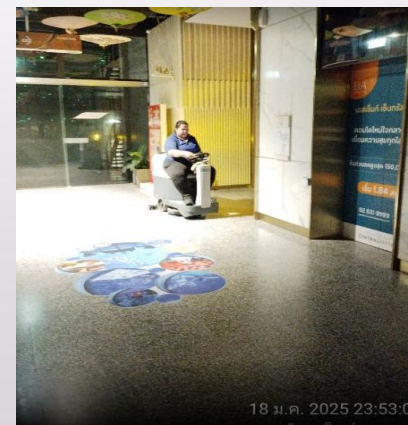

- สรุปงานทำความสะอาดประจำวัน มกราคม 2568

1. ทำความสะอาดทั่วไป พื้นที่ชั้น G
2. ทำความสะอาดทั่วไป พื้นที่ชั้น 1
4. ทำความสะอาดทั่วไป พื้นที่ชั้น 2
5. ทำความสะอาดทั่วไป พื้นที่ชั้น 3
6. ทำความสะอาดห้องให้นมบุตร
7. ทำความสะอาดห้องละหมาด ชาย-หญิง
8. ทำความสะอาดห้องแต่งตัว ชาย-หญิง
9. ทำความสะอาดเช็ดฝุ่นราวบันไดเลื่อน - ราวกันตก
10. ทำความสะอาดลิฟต์ลูกค้า - ลิฟต์สินค้า
11. ทำความสะอาดเดินออโตพื้นที่ชั้น G – 3
12. ทำความสะอาดบันไดเลื่อนอะควาเรีย
13. ทำความสะอาดบันไดเลื่อนจิมทอมสัน
14. ทำความสะอาดบันไดเลื่อน โซน A-B-C
15. ทำความสะอาดบันไดเลื่อนยักษ์
16. ทำความสะอาดบันไดเลื่อนดอกรัก
17. ทำความสะอาดห้องขยะเปียก – แห้ง
18. ทำความสะอาดกวาดขยะ – มีอบพื้นลานจอดรถ
19. ทำความสะอาดกวาดใบไม้ เก็บขยะ รอบอาคาร
20. ทำความสะอาดพรมและกริดกระจุกประตูเข้า – ออก
21. ทำความสะอาดชุดฝุ่นพรมลาน Open Deck ชั้น 3
22. ทำความสะอาดห้องน้ำ ห้องน้ำ ชั้น G (GA-GB-GC)
23. ทำความสะอาดห้องน้ำ ห้องน้ำ ชั้น 1 (1A-1B-1C)
24. ทำความสะอาดห้องน้ำ ห้องน้ำ ชั้น 2 (2A-2B-2C)
25. ทำความสะอาดห้องน้ำ ห้องน้ำ ชั้น 3 (3A-3B-3C)
26. ทำความสะอาดห้องน้ำ พนักงานจุดโหลดดิ้ง
27. ทำความสะอาดศาลพระตรีมูรตี
28. ปั่นเงาพื้นที่ส่วนกลาง ชั้น G
29. ปั่นเงาพื้นที่ส่วนกลาง ชั้น 1

แผนงานทำความสะอาด

งานประจำสัปดาห์

รายงานประจำสัปดาห์ เดือนมกราคม 2568

- ทำความสะอาดตู้ดับเพลิง - ถังดับเพลิง

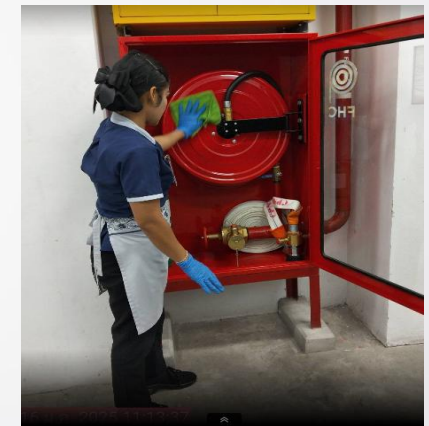

- ทำความสะอาดถังขยะ

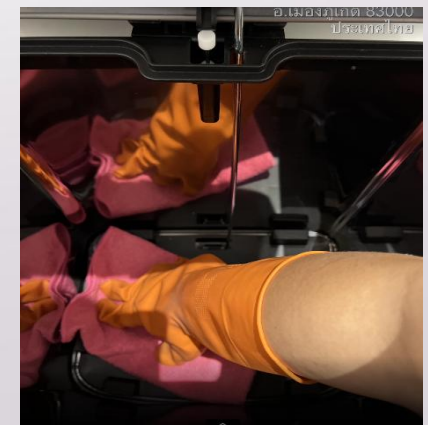

รายงานประจำสัปดาห์ เดือนมกราคม 2568

แผนงานทำความสะอาด

งานประจำสัปดาห์

- ทำความสะอาดขัดล้างพื้น - ห้องน้ำออฟฟิศ CPN.

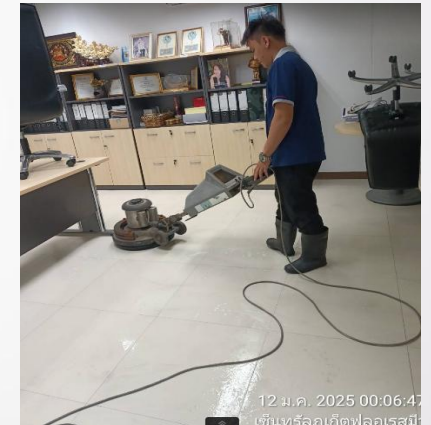

- ทำความสะอาดขัดล้างพื้น - ห้องน้ำโหลดต้ง

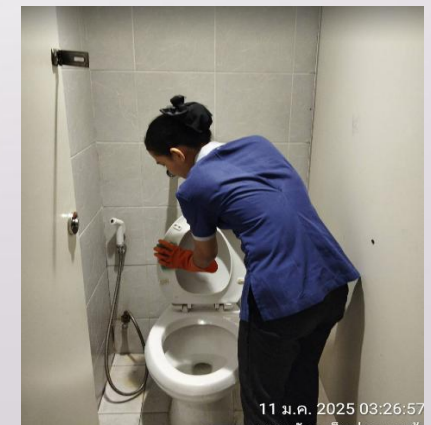

รายงานประจำสัปดาห์ เดือนมกราคม 2568

แผนงานทำความสะอาด

งานประจำสัปดาห์

- ทำความสะอาดขัดล้างพื้น - ห้องน้ำลูกค้า ชั้น GA - GC



- ทำความสะอาดขัดล้างพื้น - ห้องน้ำพนักงาน GB

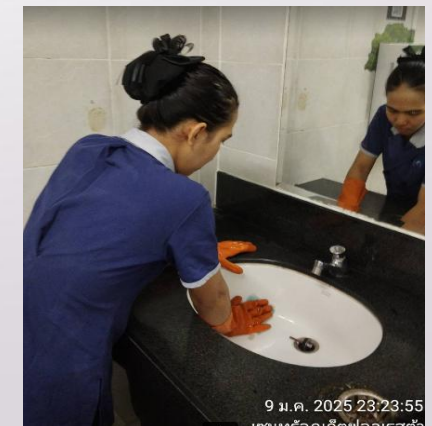

รายงานประจำสัปดาห์ เดือนมกราคม 2568

แผนงานทำความสะอาด

งานประจำสัปดาห์

- ทำความสะอาดขัดล้างพื้น - ห้องน้ำพนักงาน 1A – 1C



- ทำความสะอาด ขัดล้างพื้น - ห้องน้ำพนักงาน ชั้น 1B

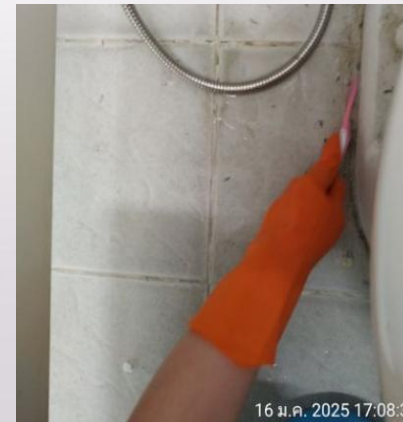

รายงานประจำสัปดาห์ เดือนมกราคม 2568

- ทำความสะอาดขัดล้างพื้น - ห้องน้ำลูกค้าชั้น 2A – 2C

แผนงานทำความสะอาด

งานประจำสัปดาห์



- ทำความสะอาดขัดล้างพื้น – ห้องน้ำพนักงาน 2B



รายงานประจำสัปดาห์ เดือนมกราคม 2568

แผนงานทำความสะอาด

งานประจำสัปดาห์

- ทำความสะอาดขัดล้างพื้น - ห้องน้ำลูกค้าชั้น 3A – 3C

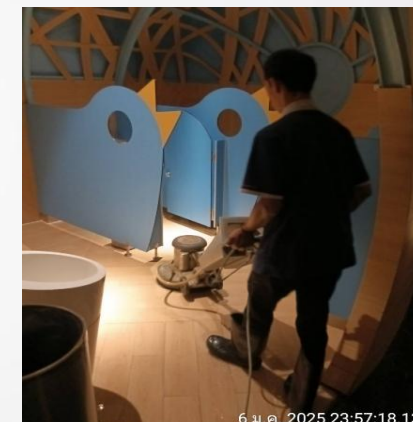

- ทำความสะอาดขัดล้างพื้น – ห้องน้ำพนักงาน 3B



รายงานประจำสัปดาห์ เดือนมกราคม 2568

แผนงานทำความสะอาด งานประจำสัปดาห์

- ทำความสะอาดกวาดขยะห้องแก๊ส



- ทำความสะอาดมือเบสเส้นจราจร - ลานจอด

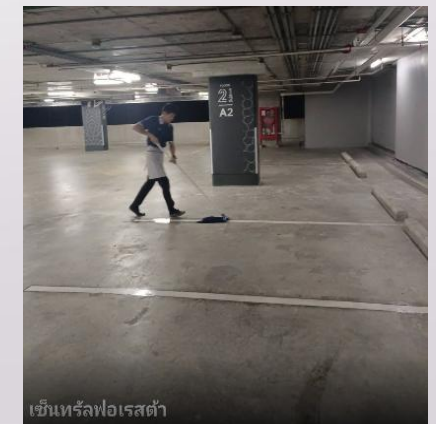
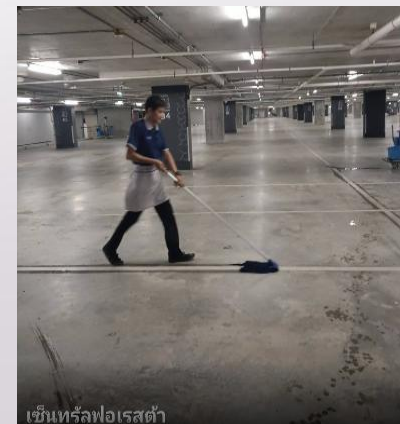
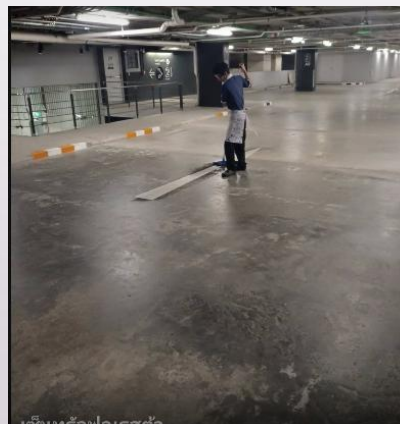
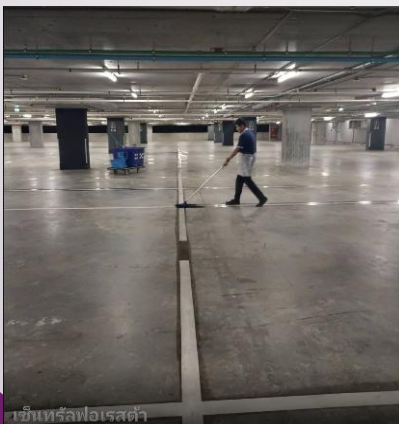

รายงานประจำสัปดาห์ เดือนมกราคม 2568

แผนงานทำความสะอาด

งานประจำสัปดาห์

- ทำความสะอาดเช็ดฝุ่นป้ายบอกทาง

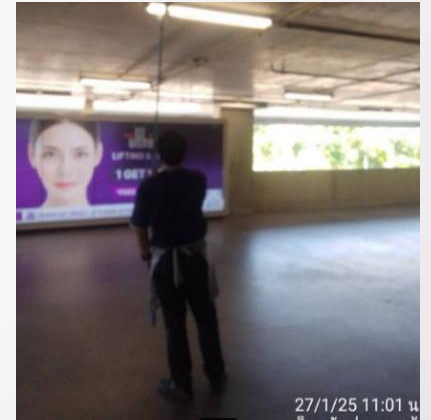
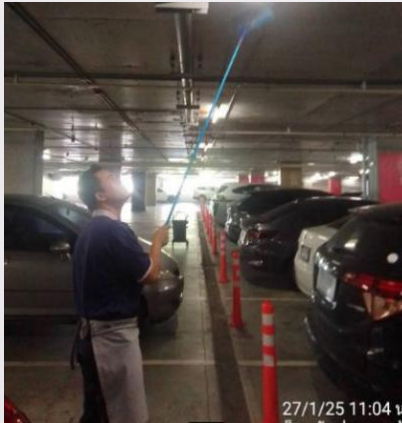

- ทำความสะอาดเช็ดฝุ่นลำโพง / CCTV- ลานจอดรถ

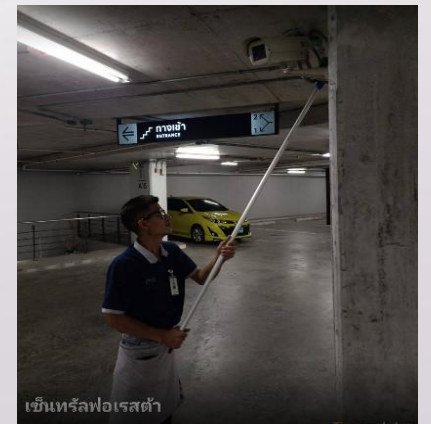

รายงานประจำสัปดาห์ เดือนมกราคม 2568

1. ทำความสะอาดตู้ดับเพลิง - ถังดับเพลิง พื้นที่ปลาเช่า
2. ทำความสะอาดถังขยะ พื้นที่ปลาเช่า
3. ทำความสะอาดขัดล้างพื้น - ห้องน้ำพนักงานจุดโหลดคิง
4. ทำความสะอาดขัดล้างพื้น - ห้องน้ำออฟฟิศ CPN.
5. ทำความสะอาดขัดล้างพื้น - ห้องน้ำพนักงาน GA-GC
6. ทำความสะอาดขัดล้างพื้น - ห้องน้ำลูกค้า GB
7. ทำความสะอาดขัดล้างพื้น - ห้องน้ำพนักงาน 1A - 1C
8. ทำความสะอาดขัดล้างพื้น - ห้องน้ำลูกค้า 1B
9. ทำความสะอาดขัดล้างพื้น - ห้องน้ำพนักงาน 2A - 2C
10. ทำความสะอาดขัดล้างพื้น - ห้องน้ำลูกค้า 2B
11. ทำความสะอาดขัดล้างพื้น - ห้องน้ำพนักงาน 3A - 3C
12. ทำความสะอาดขัดล้างพื้น - ห้องน้ำลูกค้า 3B
13. ทำความสะอาดกวาดขยะห้องเก็บ
14. ทำความสะอาดมีอบเส้นจราจร - ลานจอด
15. ทำความสะอาดคราบน้ำมันเครื่อง - ลานจอดรถ
16. ทำความสะอาดเช็ดฝุ่นลำโพง CCTV - ลานจอดรถ
17. ทำความสะอาดเช็ดฝุ่นหยากไย่ลานจอด
18. ทำความสะอาดเช็ดฝุ่นป้ายบอกทาง ลานจอดรถ
19. ทำความสะอาดขัดล้างพื้น - ห้องขยะเปียก
20. ทำความสะอาดล้างถังขยะ ปลาเช่าพื้นที่ส่วนกลาง
21. ทำความสะอาดเก็บขยะ - จัดตะไคร่น้ำ ดาดฟ้า
22. ทำความสะอาดขัดคราบตะไคร่น้ำ - ลานจอดรถ

รายงานประจำเดือนมกราคม 2568

แผนงานทำความสะอาด

งานประจำเดือน

- ทำความสะอาดขัดล้างพื้น – พื้นที่ส่วนกลาง

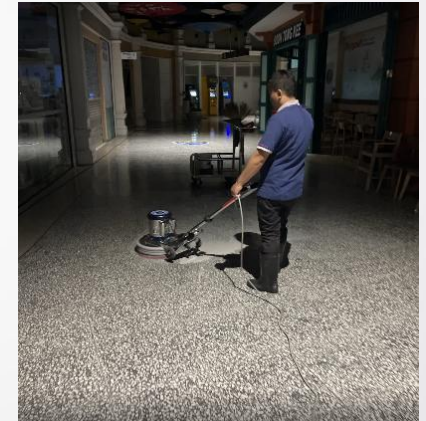
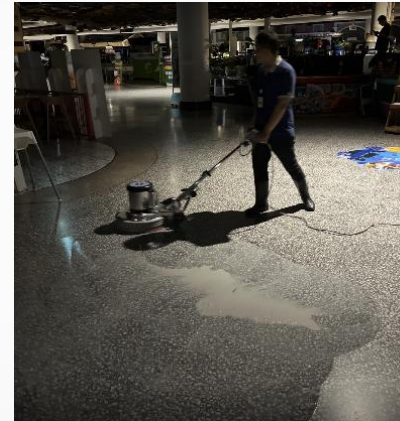
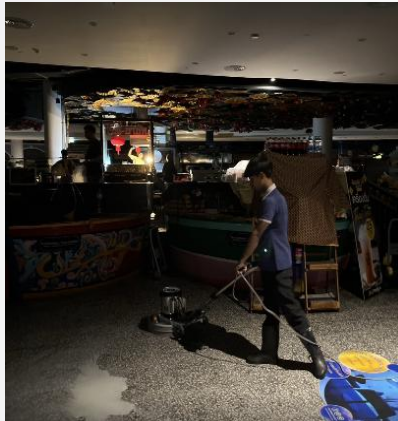
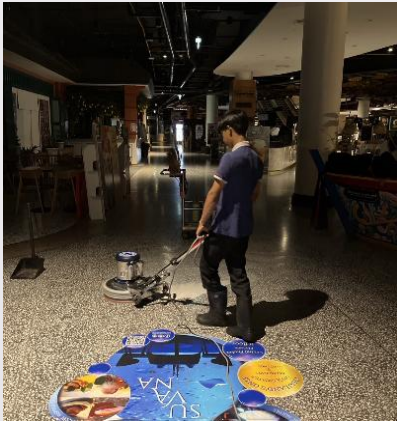

- ทำความสะอาดขัดล้างพื้น – ออฟฟิศ CPN.



รายงานประจำเดือนมกราคม 2568

แผนงานทำความสะอาด

งานประจำเดือน

- ทำความสะอาดขัดล้างพื้น – ห้องนมบุตร



- ทำความสะอาดขัดล้างพื้น – CX.



รายงานประจำเดือนมกราคม 2568

แผนงานทำความสะอาด งานประจำเดือน

- ทำความสะอาดขัดล้างพื้น – CCTV.



- ทำความสะอาดขัดล้างพื้น – ออฟฟิศ LP.



รายงานประจำเดือนมกราคม 2568

แผนงานทำความสะอาด

งานประจำเดือน

- ทำความสะอาดขัดล้างพื้น – VIP



- ทำความสะอาดขัดล้างพื้น - ห้องประชุมบอลรูม

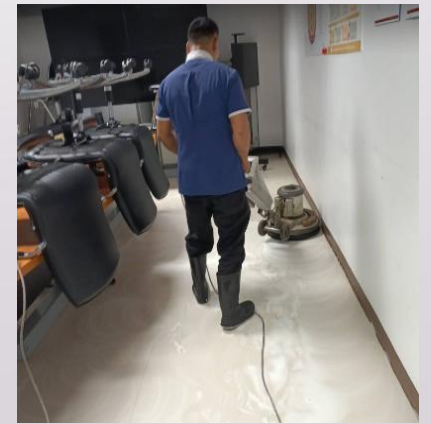

รายงานประจำเดือนมกราคม 2568

แผนงานทำความสะอาด

งานประจำเดือน

- ทำความสะอาดขัดล้างพื้น - จุฬารับฝากกระเป๋า

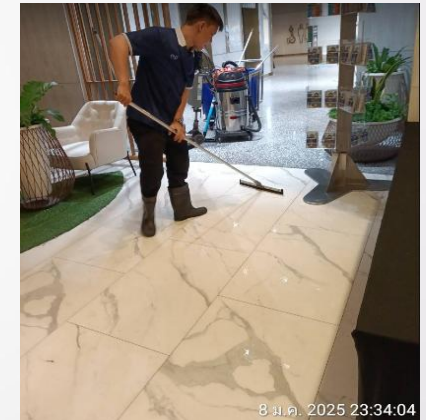
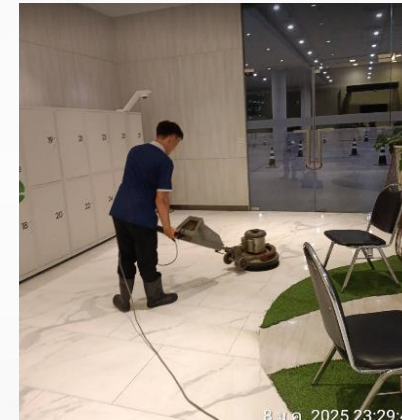

- ทำความสะอาดขัดล้างพื้น – Dressing Room



รายงานประจำเดือนมกราคม 2568

แผนงานทำความสะอาด

งานประจำเดือน

- ทำความสะอาดขัดล้างพื้น- ห้อง Valet



- ทำความสะอาดขัดล้างพื้น- ห้องแคชเชียร์



รายงานประจำเดือนมกราคม 2568

แผนงานทำความสะอาด

งานประจำเดือน

- ทำความสะอาดขัดล้างพื้น- ห้อง พยาบาล

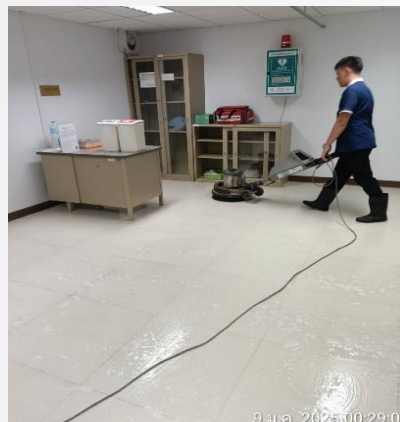

- ทำความสะอาดขัดล้างพื้น - ห้องละหมาด



รายงานประจำเดือนมกราคม 2568

แผนงานทำความสะอาด

งานประจำเดือน

- ทำความสะอาดขัดล้างพื้น - ศาลพระตรีมูรติ

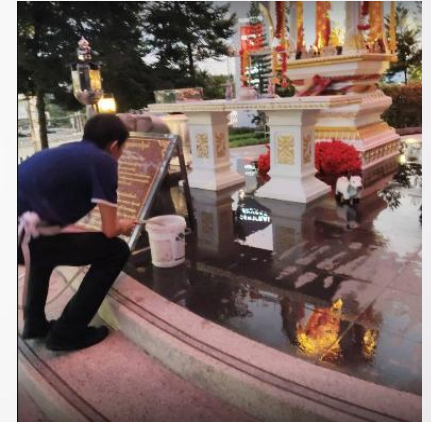

- ทำความสะอาดขัดล้างพื้น- ลานจอดรถคนพิเศษ

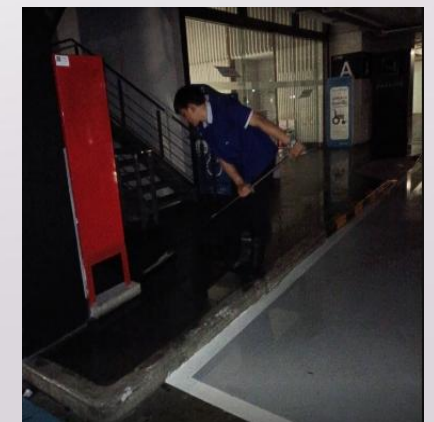
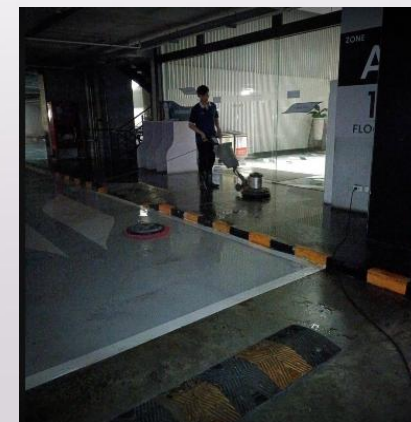
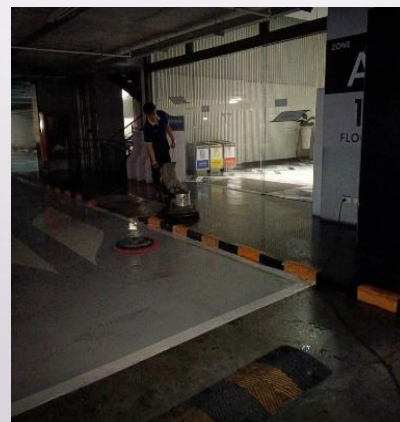
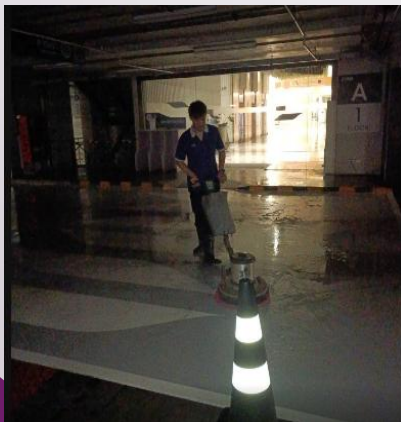

แผนงานทำความสะอาด

งานประจำเดือน

รายงานประจำเดือนมกราคม 2568

- ทำความสะอาดขั้ดล่างพื้น – Drop Off

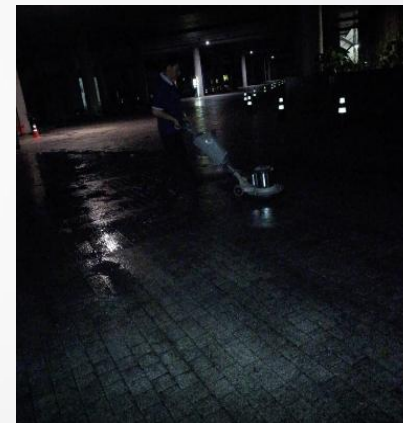

- ทำความสะอาดขั้ดล่างพื้น – ปากฉลาม

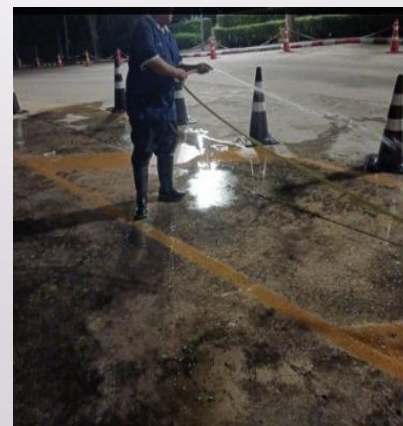
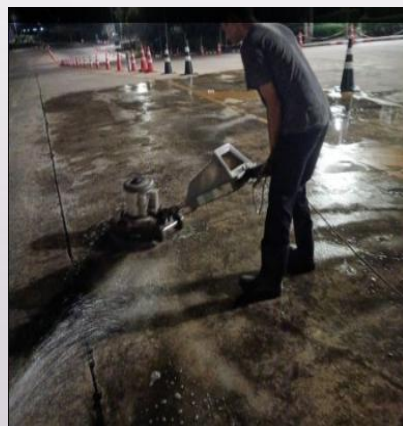
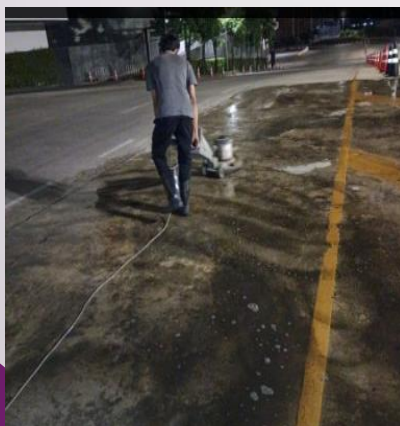

รายงานประจำเดือนมกราคม 2568

- ทำความสะอาดรางระบายน้ำ – รอบอาคารและดาดฟ้า

แผนงานทำความสะอาด

งานประจำเดือน

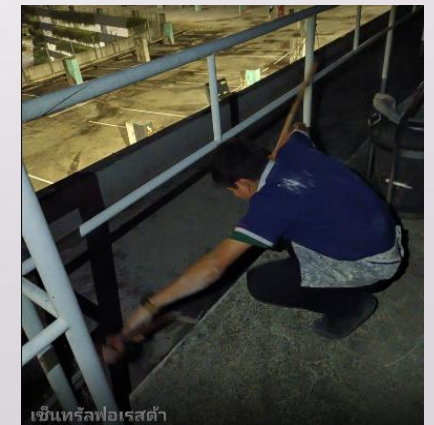
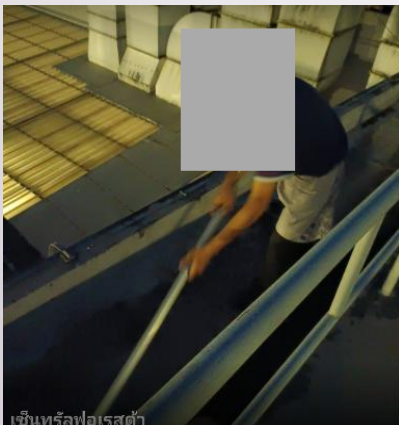

รายงานประจำเดือนมกราคม 2568

แผนงานทำความสะอาด

งานประจำเดือน

- ทำความสะอาด - ห้องปั๊มย่อย แผนงานระบบ

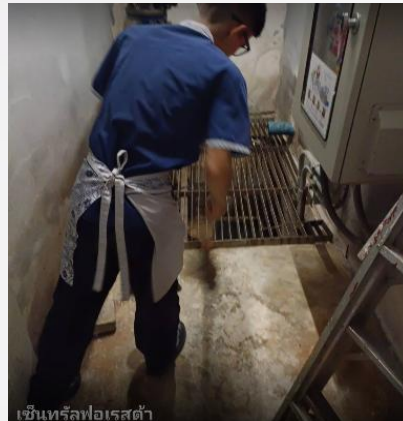

- ทำความสะอาด – ห้องบ่อบำบัด แผนงานระบบ

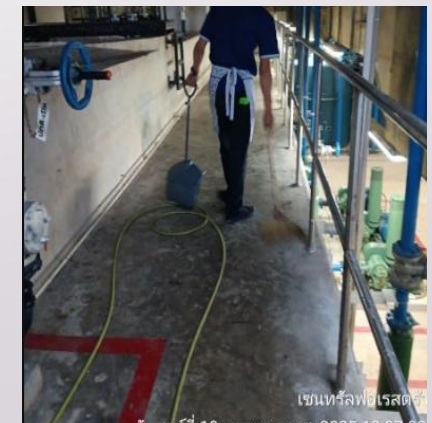

รายงานประจำเดือนมกราคม 2568

แผนงานทำความสะอาด

งานประจำเดือน

- ทำความสะอาดขั้วล่างทางเดินและจุดรับ-ส่งสินค้า

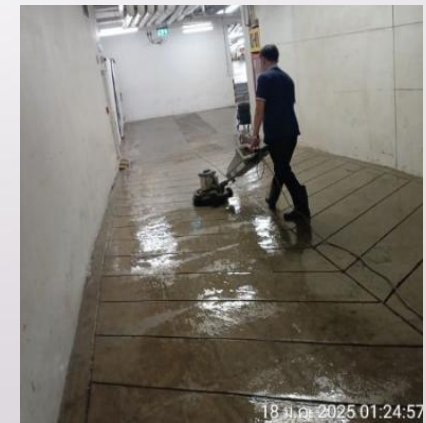
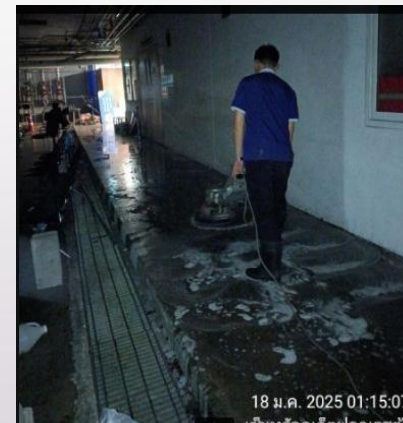
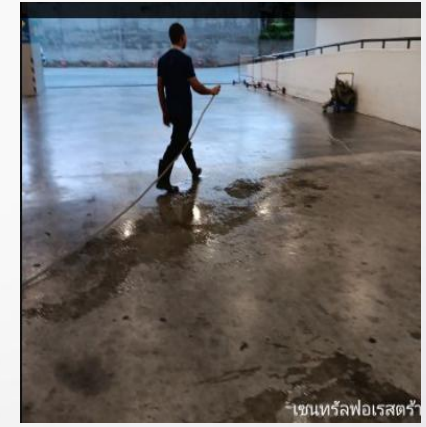
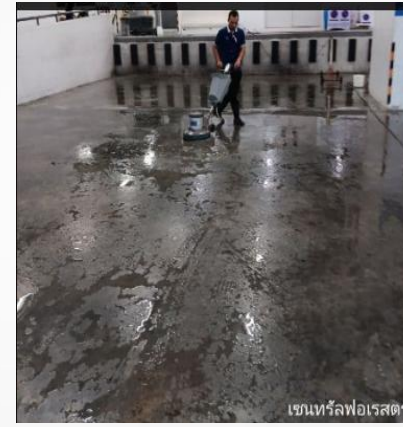

รายงานประจำเดือนมกราคม 2568

แผนงานทำความสะอาด

งานประจำเดือน

- ทำความสะอาดกระจกภายนอก - ประตู Luxury



- ทำความสะอาดกระจกภายนอก- Louis Vuitton

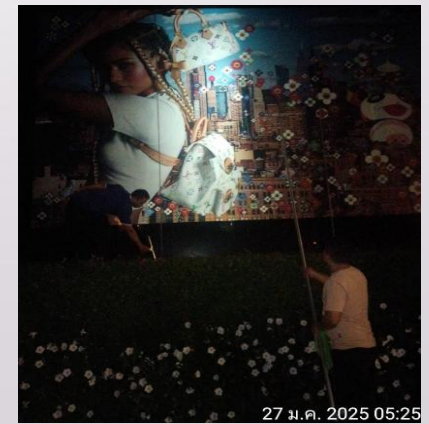

รายงานประจำเดือนมกราคม 2568

-ทำความสะอาดเช็ดฝุ่นส่วนสูง – กระจก - Hermes

แผนงานทำความสะอาด

งานประจำเดือน

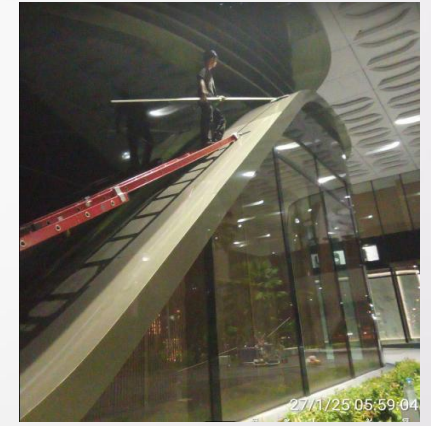
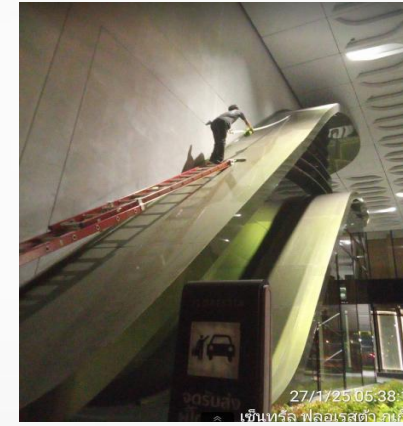
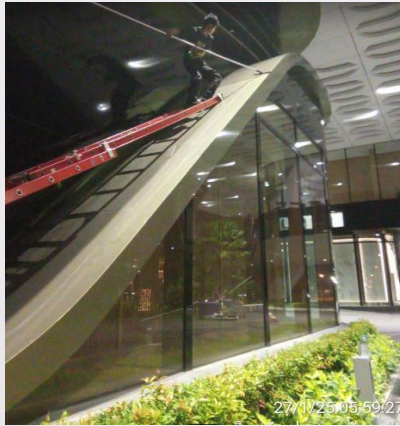

- ทำความสะอาดเช็ดฝุ่นส่วนสูง / กระจก – Dior



รายงานประจำเดือนมกราคม 2568

แผนงานทำความสะอาด

งานประจำเดือน

-ทำความสะอาดเช็ดฝุ่นส่วนสูง /กระจก - Burberry

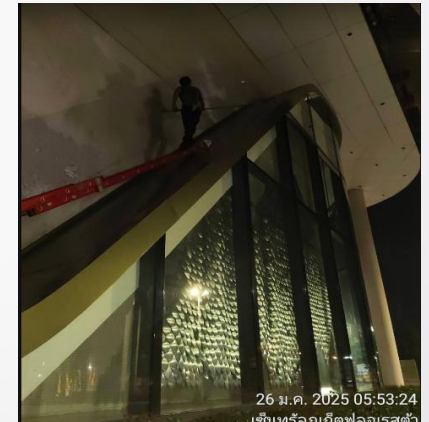

-ทำความสะอาดเช็ดฝุ่นส่วนสูง /กระจก - Starbucks

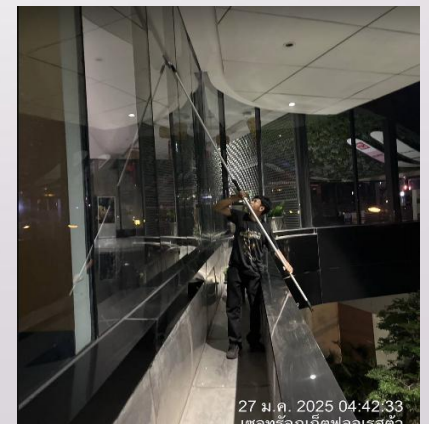
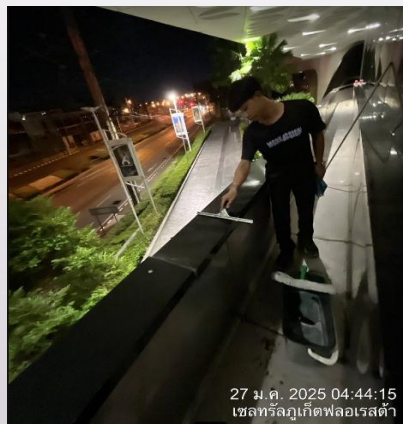
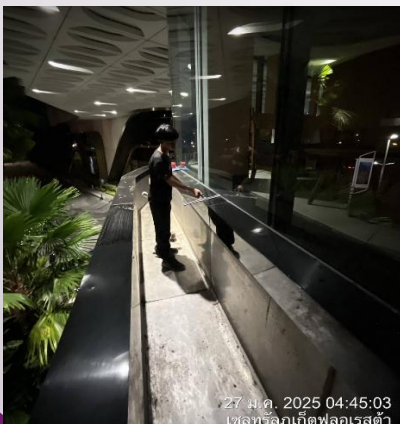

รายงานประจำเดือนมกราคม 2568

แผนงานทำความสะอาด

งานประจำเดือน

-ทำความสะอาดเช็ดฝุ่นส่วนสูง /กระจก - Prada

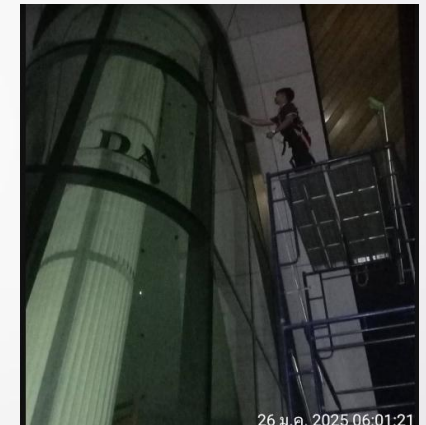

-ทำความสะอาดเช็ดฝุ่นส่วนสูง / Gucci

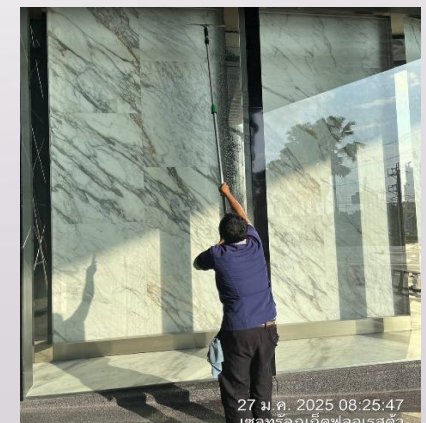

รายงานประจำเดือนมกราคม 2568

1. ทำความสะอาดขัดล้างพื้นพลาซ่าชั้น G – 2 – 3
2. ปั่นเงารักษาพื้นผิว – ชั้น G , ชั้น 1
3. ทำความสะอาดขัดล้างพื้น ออฟฟิศ CPN.
4. ทำความสะอาดขัดล้างพื้น CE
5. ทำความสะอาดขัดล้างพื้น LP.
6. ทำความสะอาดขัดล้างพื้น CCTV
7. ทำความสะอาดขัดล้างพื้น ห้องประชุม WAR ROOM
8. ทำความสะอาดขัดล้างพื้น - จุฬารับฝากกระเป๋า
9. ทำความสะอาดขัดล้างพื้น ห้องแต่งตัว
10. ทำความสะอาดขัดล้างพื้น VIP.
11. ทำความสะอาดขัดล้างพื้น ห้องละหมาด
12. ทำความสะอาดขัดล้างพื้น ห้อง Valet
13. ทำความสะอาดขัดล้างพื้น ห้อง แคชเชียร์
14. ทำความสะอาดขัดล้างพื้น ห้องบริจาคโลหิต
15. ทำความสะอาดขัดล้างพื้น ห้องพยาบาล
16. ทำความสะอาดขัดล้างพื้น – ลานจอดรถคนพิเศษ 1-3
17. ทำความสะอาดขัดล้างพื้น – จุดสูบบุหรี่
18. ทำความสะอาดขัดล้างพื้น Drop Off
19. ทำความสะอาดขัดล้างพื้น ทางเข้าหลักชั่วคราว
20. ทำความสะอาดขัดล้างพื้น – ศาลพระตรีมูรติ
21. ทำความสะอาดขัดล้างพื้น – ลานทุเรียน
22. ทำความสะอาดขัดล้างพื้น-ปากชลาม
23. ทำความสะอาดชักพรมชั้น 3
24. ทำความสะอาดห้องปั๊มย่อย แผนกงานระบบ
25. ทำความสะอาดห้องบ่อบำบัดแผนกงานระบบ
26. ทำความสะอาดเช็ดฝุ่นส่วนสูง พลาซ่า ชั้น G - 3
27. ทำความสะอาดเช็ดฝุ่นยักษ์ ชั้น G
28. ทำความสะอาดเช็ดฝุ่น ระฆัง
29. ทำความสะอาดขัดล้างพื้นทางเดิน-จุฬารับส่งสินค้า
30. ทำความสะอาดกระจกประตู Luxury
31. ทำความสะอาดกระจกภายนอก – Dior
32. ทำความสะอาดเช็ดฝุ่นส่วนสูง -LV
33. ทำความสะอาดเช็ดฝุ่นส่วนสูง – กระจก - Hermes
34. ทำความสะอาดเช็ดฝุ่นส่วนสูง – กระจก –ทางเข้าชั้น 1
35. ทำความสะอาดเช็ดฝุ่นส่วนสูง/กระจก Gucci
36. ทำความสะอาดเช็ดฝุ่นส่วนสูง/กระจก Sataback
37. ทำความสะอาดรางระบายน้ำ

รายงานประจำเดือนมกราคม 2568

แผนงานทำความสะอาด

งานประจำปี

- อบรมส Service พร้อมมอบรางวัลประจำปี

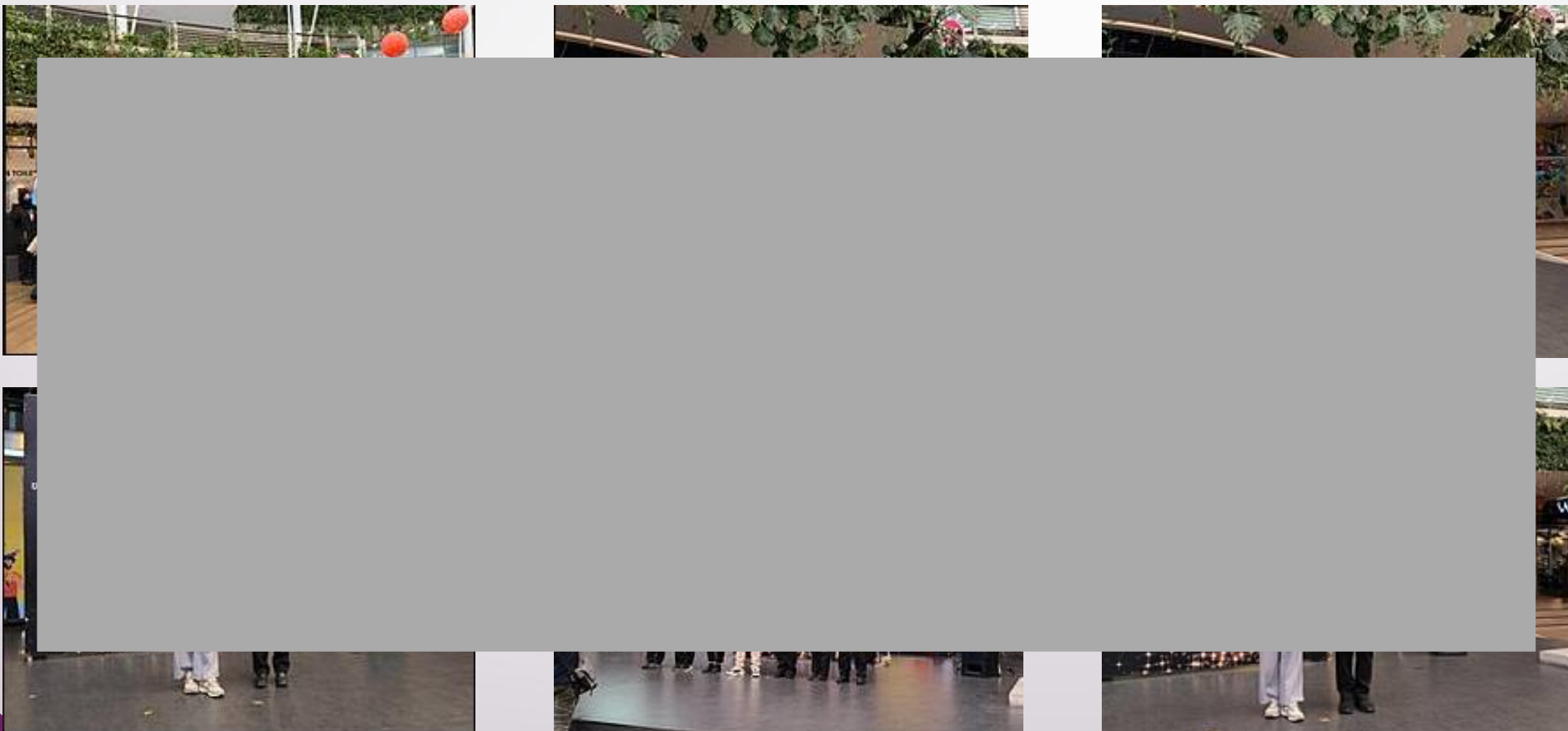



รายงานทำความสะอาดประจำเดือน เมษายน 2568

หน่วยงาน เซ็นทรัล ภูเก็ต ฟลอเรสต้า

บริษัท คลีนนิ่ง เซอร์วิส โซลูชั่น จำกัด

รายงานอัตรากำลังพล

สัญญาจ้าง

วันที่ 1-30 เมษายน 2568

- รอบเช้า 19 คน / รอบดึก 11 คน
- รวมพนักงาน 30 คน

สรุปยอดขาดจุด

ตั้งแต่วันที่ 1-30 เมษายน 2568

- | | |
|----------------|-------------|
| 1. Plaza | ไม่มีขาดจุด |
| 2. Parking | ไม่มีขาดจุด |
| 3. Surrounding | ไม่มีขาดจุด |

- พนักงาน ขาด 0 แรง

รายงานอัตรากำลังพล

อัตรากำลังพล (รอบเช้า) ทั้งหมด 19 คน

รายชื่อหัวหน้างานและพนักงานทำความสะอาด – รอบเช้า 10.00 น. – 22.00 น.

รอบการทำงาน 10:00-22:00 น.			
1		หัวหน้างาน	ตรวจงานทั่วไป
2		พนักงานทำความสะอาด	ออฟฟิศ CPN./BOH - ไปรษณีย์
3		พนักงานทำความสะอาด	Exclusive Lounge
4		พนักงานทำความสะอาด	ห้องน้ำ GA /พท.ประตูทางเข้าGB/จุดสูบบุหรี่
5		พนักงานทำความสะอาด	ห้องน้ำ GA-GB / บนเรือ / ตลาดน้ำ
6		พนักงานทำความสะอาด	ห้องน้ำ GC /พท.ประตูทางเข้า GC
7		พนักงานทำความสะอาด	พื้นที่ GB - GC / ชั้น B / Drop off
8		พนักงานทำความสะอาด	ห้องน้ำ 1A/พท.ประตูทางเข้า 1A/ลิฟท์
9		พนักงานทำความสะอาด	พื้นที่ 1A-1B-1C / ห้องน้ำ 1B
10		พนักงานทำความสะอาด	ห้องน้ำ 1C / พท.ประตูทางเข้า 1C / ลิฟต์
11		พนักงานทำความสะอาด	ห้องน้ำ 2A / พท.ประตูทางเข้า 2A / ลิฟต์

รอบการทำงาน 10:00-22:00 น.			
12		พนักงานทำความสะอาด	พื้นที่ 2A-2B-2C / ห้องน้ำ 2B
13		พนักงานทำความสะอาด	พื้นที่ 2A-2B-2C / ห้องน้ำ 2B
14		พนักงานทำความสะอาด	ห้องน้ำ 2C / พท.ประตูทางเข้า 2C ลิฟท์
15		พนักงานทำความสะอาด	ห้องน้ำ 3A/พท.ประตูทางเข้า 3A/ลิฟท์
16		พนักงานทำความสะอาด	พื้นที่ 3A-3B-3C / ห้องน้ำ 3B
17		พนักงานทำความสะอาด	พื้นที่ 3C /พท.ประตูทางเข้า 3C/ลิฟท์
18		พนักงานทำความสะอาด	รอบอาคาร - ลานจอดรถ
19		พนักงานทำความสะอาด	รอบอาคาร - ลานจอดรถ
20		พนักงานทำความสะอาด	สเปร์
21		พนักงานทำความสะอาด	สเปร์
22		พนักงานทำความสะอาด	สเปร์

รายงานอัตรากำลังพล

อัตรากำลังพล (รอบคึก) ทั้งหมด 11 คน (รวม สแปร์ 2 คน)

รายชื่อหัวหน้าและพนักงานทำความสะอาด – รอบคึก 22.00 น.- 10.00 น.

รอบการทำงาน 22:00-10:00 น.				
1	<div></div>		หัวหน้างาน	ตรวจงานทั่วไป
2			พนักงานทำความสะอาด	พื้นที่ส่วนกลาง
3			พนักงานทำความสะอาด	กระจก - ลิฟต์ - บันไดเลื่อน
4		วอ	พนักงานทำความสะอาด	กระจก - ลิฟต์ - บันไดเลื่อน
5			พนักงานทำความสะอาด	ห้องน้ำ
6			พนักงานทำความสะอาด	ห้องน้ำ
7			พนักงานทำความสะอาด	ห้องน้ำ
8			พนักงานทำความสะอาด	ขัดล้าง
9			พนักงานทำความสะอาด	ขัดล้าง
10			พนักงานทำความสะอาด	รอบอาคาร - ลานจอดรถ
11			พนักงานทำความสะอาด	รอบอาคาร - ลานจอดรถ
12			พนักงานทำความสะอาด	สแปร์

รายงานประจำวัน เดือนเมษายน 2568

แผนงานทำความสะอาด

งานประจำวัน

- ทำความสะอาดป้าย – เฟอร์นิเจอร์ – ของตกแต่ง

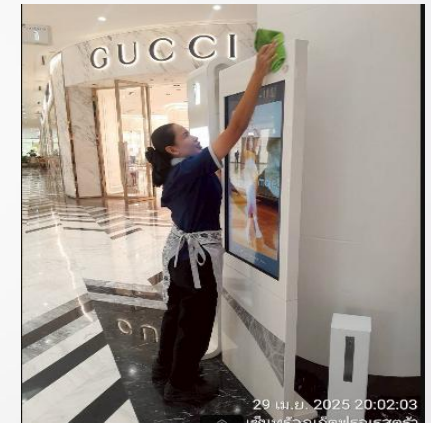

- ทำความสะอาดตู้ฝุ่นพรม

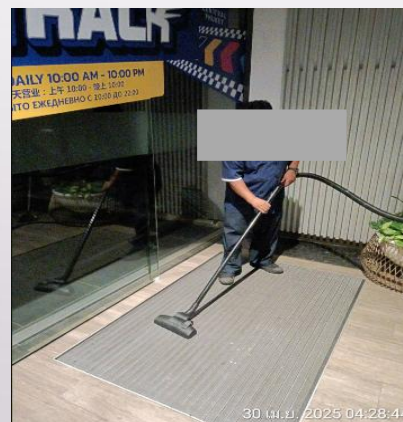

รายงานประจำวัน เดือนเมษายน 2568

แผนงานทำความสะอาด

งานประจำวัน

- ทำความสะอาดห้องพยาบาล

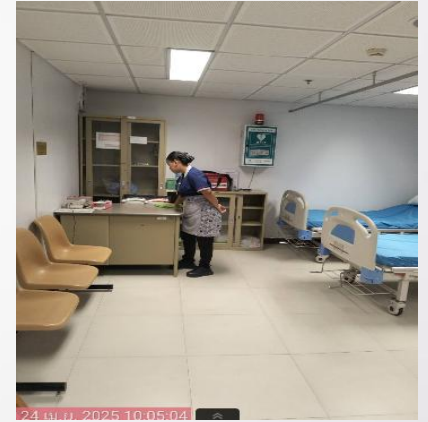

- ทำความสะอาดห้องให้นมบุตร



รายงานประจำวัน เดือนเมษายน 2568

- ทำความสะอาดห้องละหมาด ชาย - หญิง

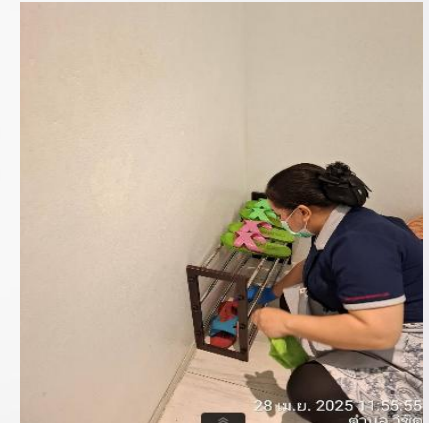

- ทำความสะอาดห้องแต่งตัว ชาย - หญิง

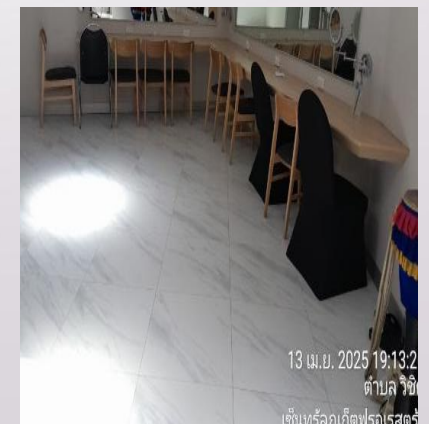

แผนงานทำความสะอาด

งานประจำวัน

รายงานประจำวัน เดือนเมษายน 2568

แผนงานทำความสะอาด

งานประจำวัน

- ทำความสะอาดจุดจอดรถเข็น

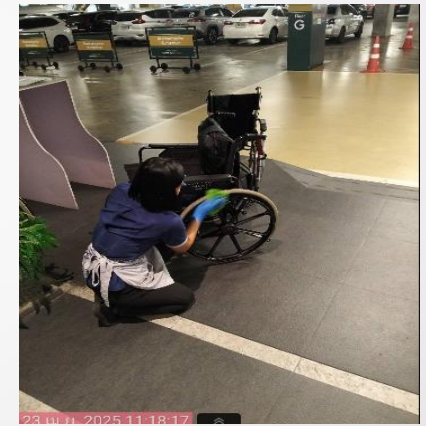
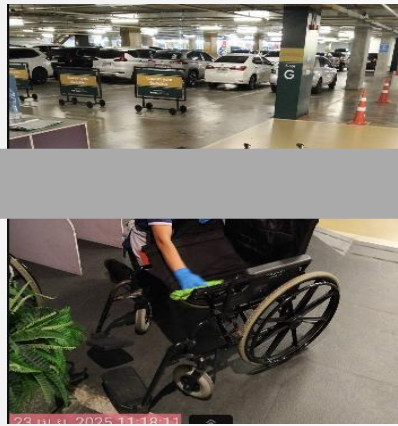

- ทำความสะอาดห้องรับฝากกระเป๋า

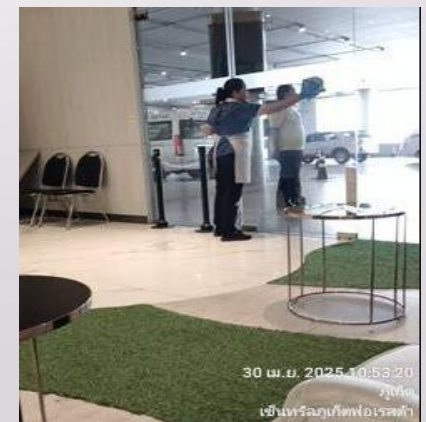
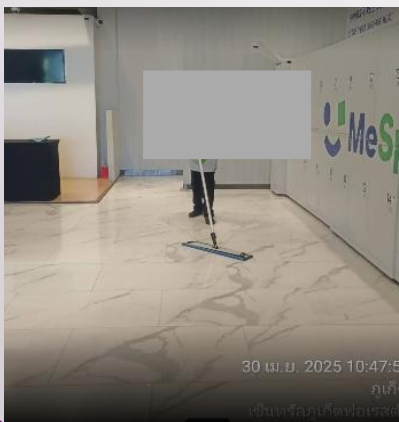

รายงานประจำวัน เดือนเมษายน 2568

แผนงานทำความสะอาด

งานประจำวัน

- ทำความสะอาดพื้นที่ชั้น G

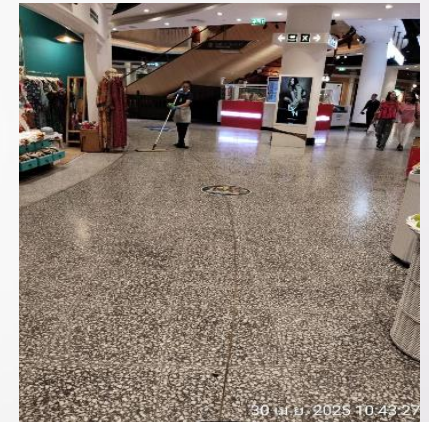
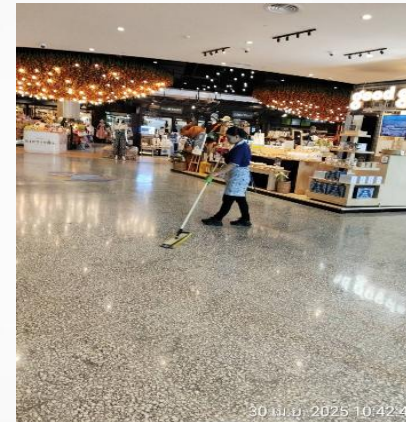
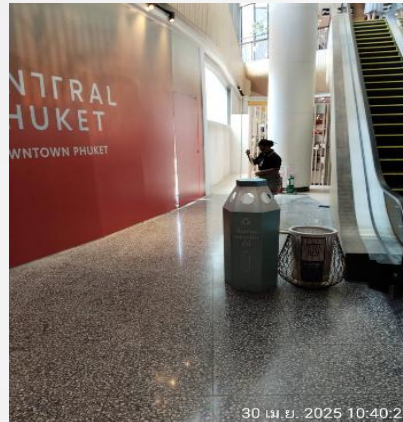
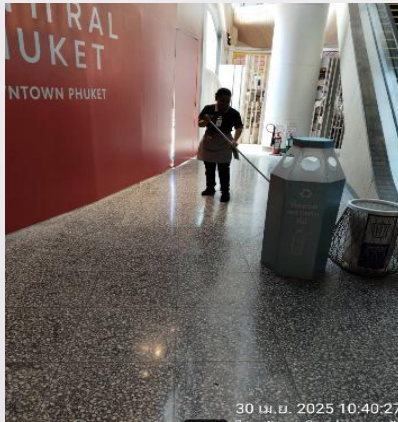

- ทำความสะอาดพื้นที่ชั้น 1

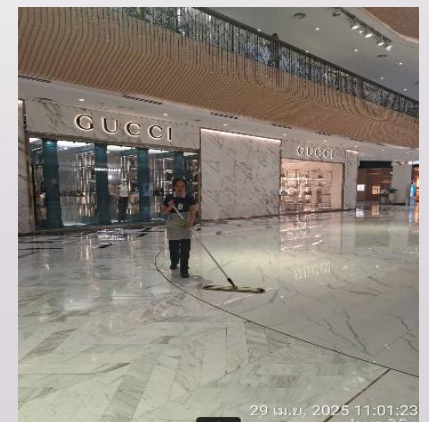

รายงานประจำวัน เดือนเมษายน 2568

แผนงานทำความสะอาด

งานประจำวัน

- ทำความสะอาดพื้นที่ชั้น 2

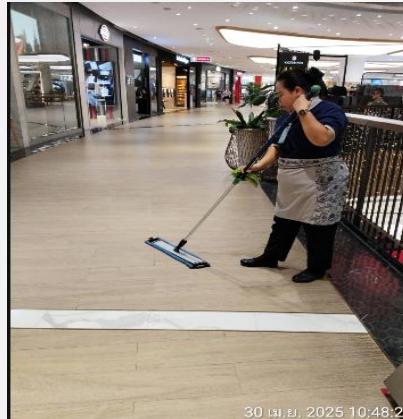

- ทำความสะอาดพื้นที่ชั้น 3

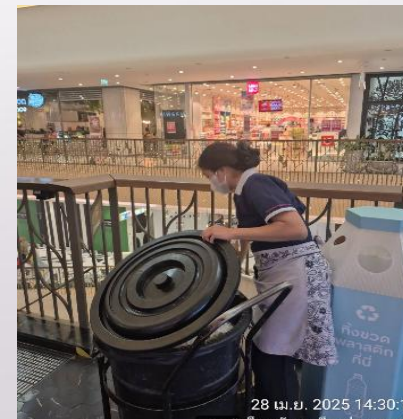
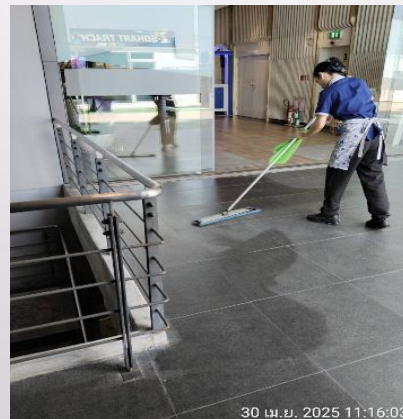
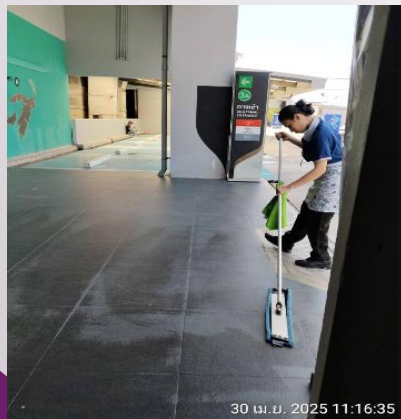

รายงานประจำวัน เดือนเมษายน 2568

แผนงานทำความสะอาด

งานประจำวัน

- ทำความสะอาดลิฟต์ลูก้า

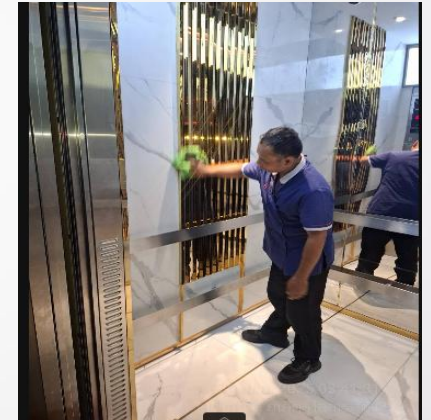
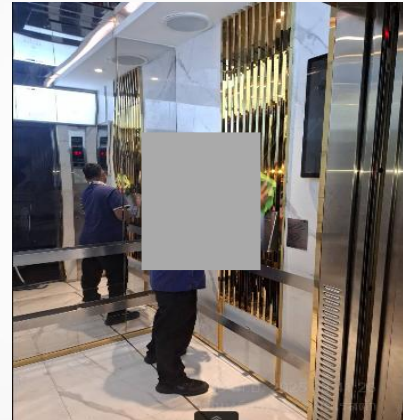

- ทำความสะอาดลิฟต์ชั้นสินค้า

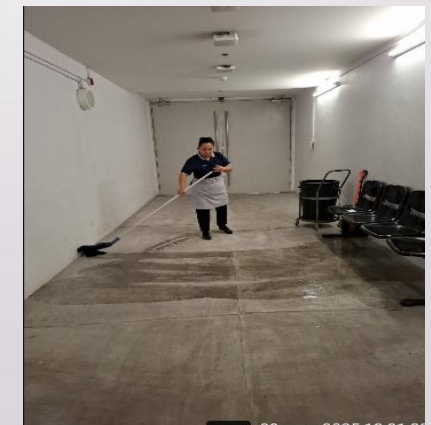
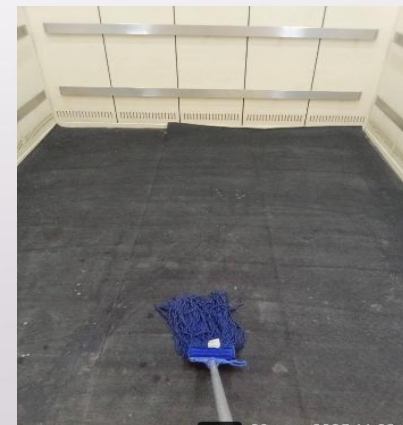

รายงานประจำวัน เดือนเมษายน 2568

แผนงานทำความสะอาด

งานประจำวัน

- ทำความสะอาดบันไดเลื่อน

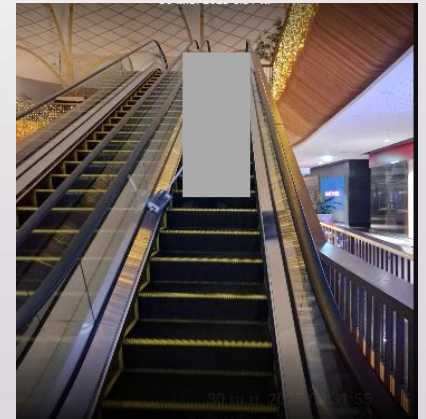
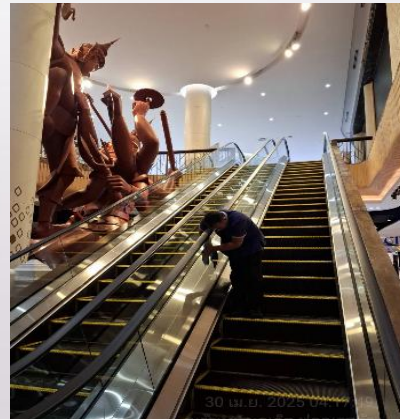
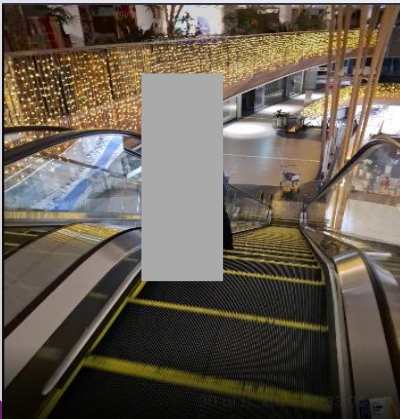
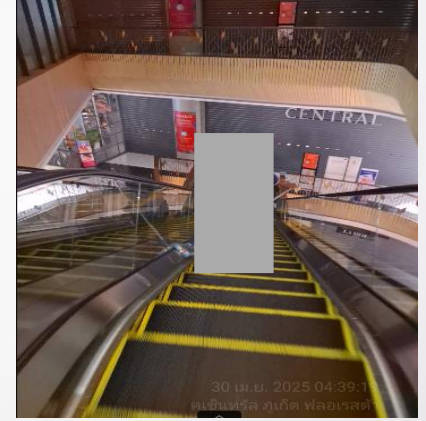
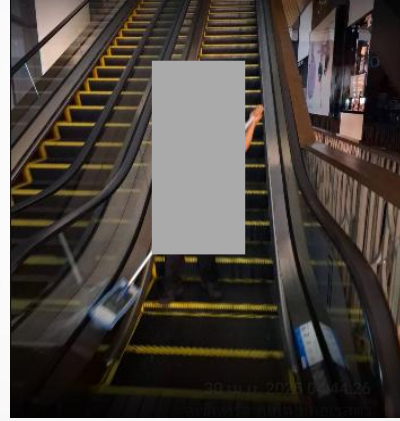
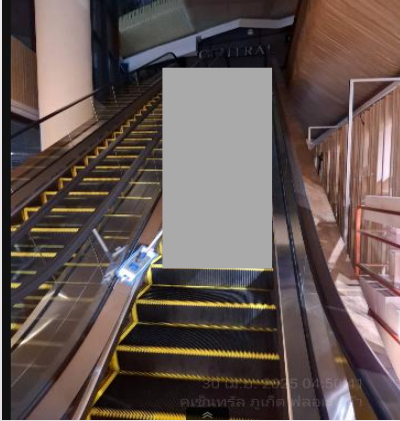

รายงานประจำวัน เดือนเมษายน 2568

แผนงานทำความสะอาด

งานประจำวัน

- ทำความสะอาดห้องขยะเปียก



- ทำความสะอาดห้องขยะแห้ง

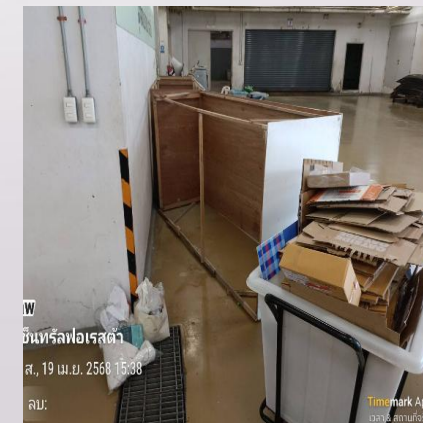

รายงานประจำวัน เดือนเมษายน 2568

แผนงานทำความสะอาด

งานประจำวัน

- ทำความสะอาดกวาดขยะ – ใบไม้ รอบอาคาร



- ทำความสะอาดกวาดขยะ นี้อบพื้นลานจอด

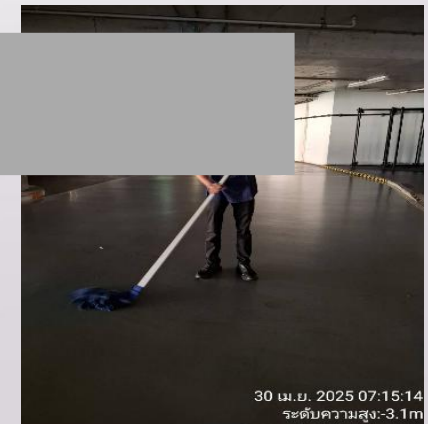
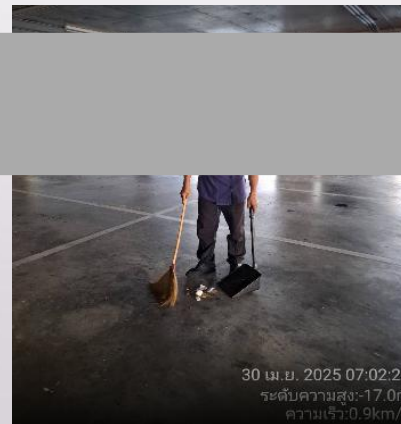
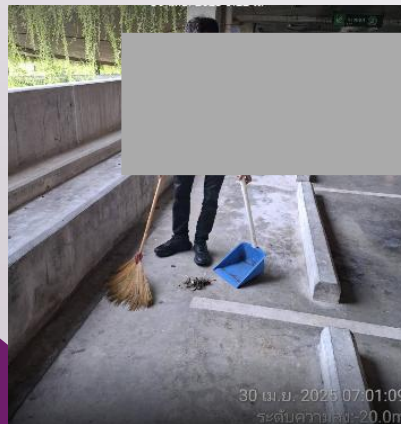

รายงานประจำวัน เดือนเมษายน 2568

แผนงานทำความสะอาด

งานประจำวัน

- ทำความสะอาด Office ห้องระบบ

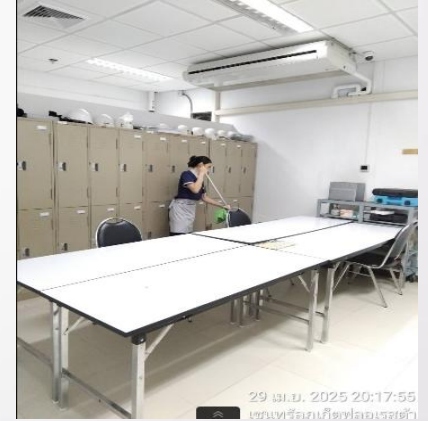
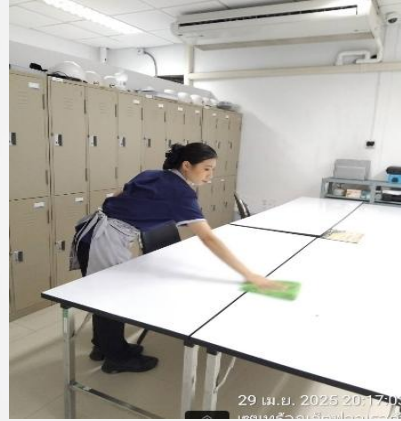

- ทำความสะอาด Office CPN

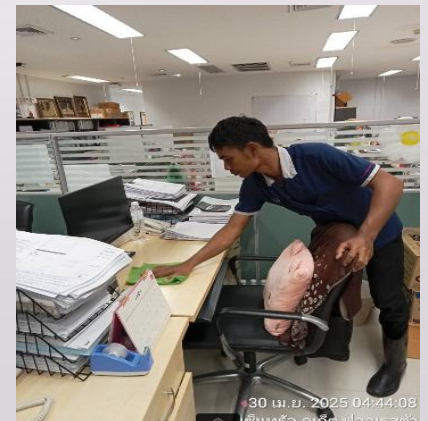

รายงานประจำวัน เดือนเมษายน 2568

แผนงานทำความสะอาด

งานประจำวัน

- ทำความสะอาด ห้องน้ำลูก้า GA-GC

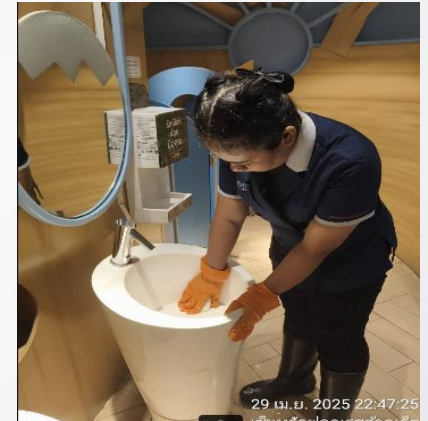
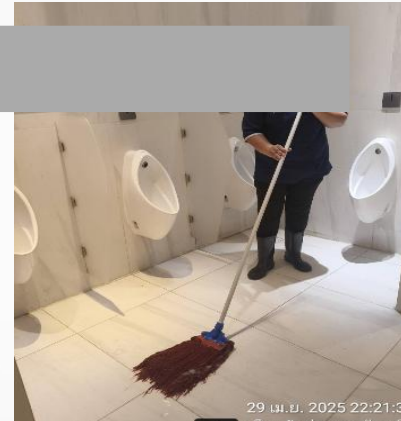

- ทำความสะอาด ห้องพนง. GB

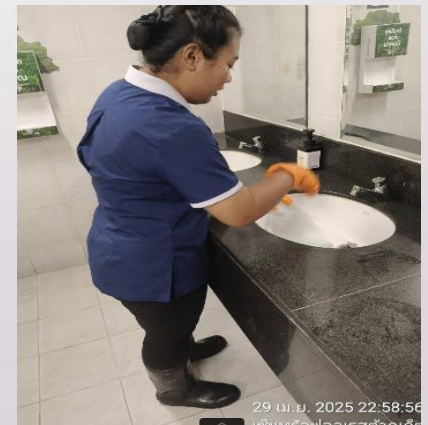

รายงานประจำวัน เดือนเมษายน 2568

แผนงานทำความสะอาด งานประจำวัน

- ทำความสะอาด ห้องน้ำลูกค้า 1A-1C



- ทำความสะอาด ห้องน้ำลูกค้า 1B

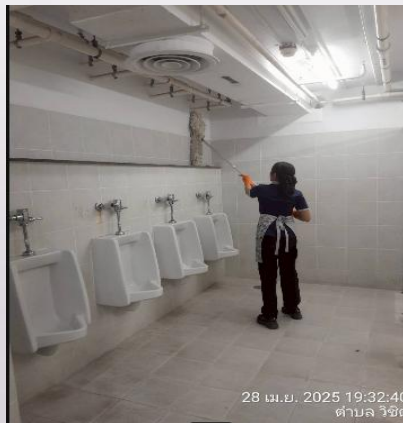

รายงานประจำวัน เดือนเมษายน 2568

แผนงานทำความสะอาด งานประจำวัน

- ทำความสะอาดห้องน้ำลูกค้า 2A-2C

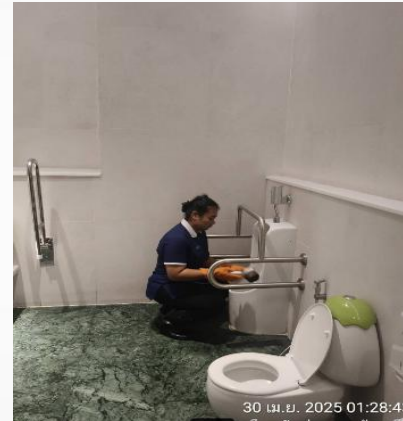

- ทำความสะอาดห้องน้ำพนักงาน 2B



รายงานประจำวัน เดือนเมษายน 2568

แผนงานทำความสะอาด งานประจำวัน

- ทำความสะอาดห้องน้ำพนักงาน 3A -3C

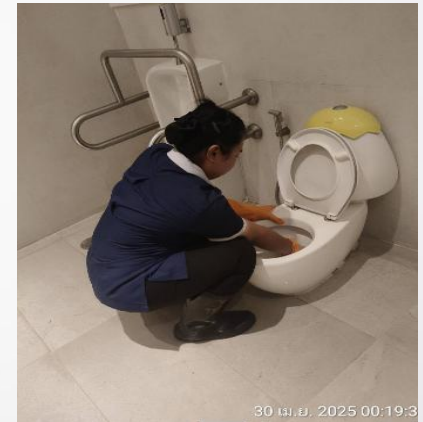

- ทำความสะอาดห้องน้ำพนักงาน 3B



รายงานประจำวัน เดือนเมษายน 2568

แผนงานทำความสะอาด

งานประจำวัน

- ทำความสะอาดห้องน้ำพนักงาน โหลตดิ่ง



- ทำความสะอาดห้องน้ำระบบ



รายงานประจำวัน เดือนเมษายน 2568

แผนงานทำความสะอาด

งานประจำวัน

- ทำความสะอาดห้องน้ำ Office CPN

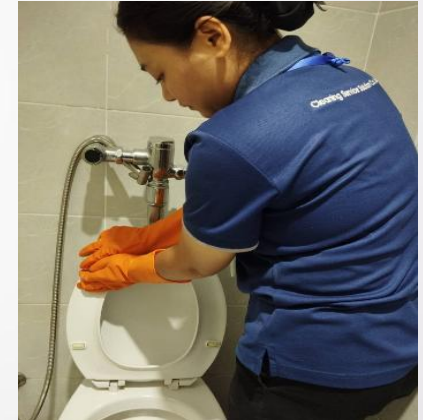

- เดินออโต้

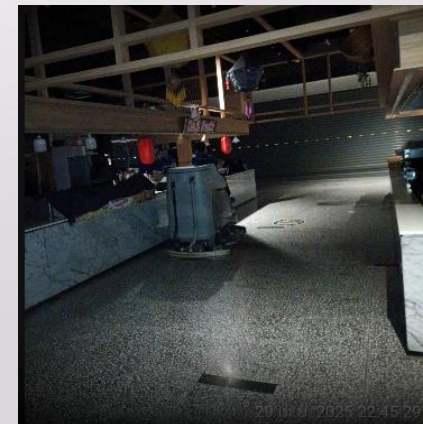
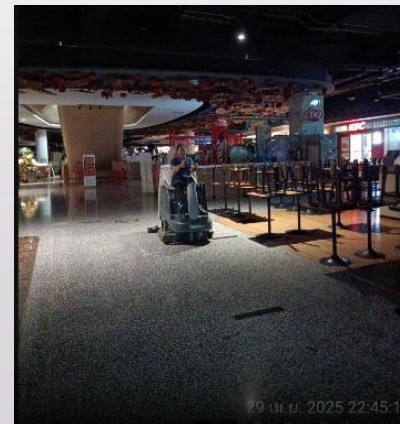
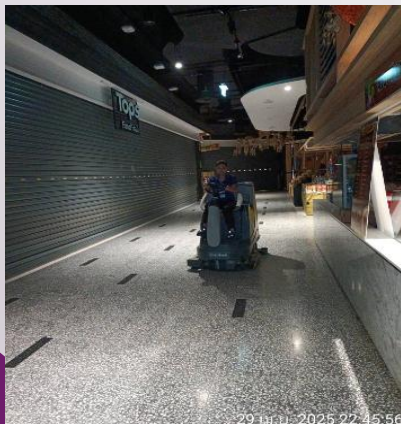

- สรุปงานทำความสะอาดประจำวัน เมษายน 2568

1. ทำความสะอาดทั่วไป พื้นที่ชั้น G
2. ทำความสะอาดทั่วไป พื้นที่ชั้น 1
4. ทำความสะอาดทั่วไป พื้นที่ชั้น 2
5. ทำความสะอาดทั่วไป พื้นที่ชั้น 3
6. ทำความสะอาดห้องให้นมบุตร
7. ทำความสะอาดห้องละหมาด ชาย-หญิง
8. ทำความสะอาดห้องแต่งตัว ชาย-หญิง
9. ทำความสะอาดเช็ดฝุ่นราวบันไดเลื่อน - ราวกันตก
10. ทำความสะอาดลิฟต์ลูกค้า - ลิฟต์สินค้า
11. ทำความสะอาดเดินออโตพื้นที่ชั้น G – 3
12. ทำความสะอาดบันไดเลื่อนอะควาเรีย
13. ทำความสะอาดบันไดเลื่อนจิมทอมสัน
14. ทำความสะอาดบันไดเลื่อน โซน A-B-C
15. ทำความสะอาดบันไดเลื่อนยักษ์
16. ทำความสะอาดบันไดเลื่อนดอกรัก
17. ทำความสะอาดห้องขยะเปียก – แห้ง
18. ทำความสะอาดกวาดขยะ – มีอบพื้นลานจอดรถ
19. ทำความสะอาดกวาดใบไม้ เก็บขยะ รอบอาคาร
20. ทำความสะอาดพรมและกรีดกระจกประตูเข้า – ออก
21. ทำความสะอาดชุดฝุ่นพรมลาน Open Deck ชั้น 3
22. ทำความสะอาดห้องน้ำ ห้องน้ำ ชั้น G (GA-GB-GC)
23. ทำความสะอาดห้องน้ำ ห้องน้ำ ชั้น 1 (1A-1B-1C)
24. ทำความสะอาดห้องน้ำ ห้องน้ำ ชั้น 2 (2A-2B-2C)
25. ทำความสะอาดห้องน้ำ ห้องน้ำ ชั้น 3 (3A-3B-3C)
26. ทำความสะอาดห้องน้ำ พนักงานจุดโหลดดิ่ง
27. ทำความสะอาดศาลพระตรีมูรตี
28. ปั่นเงาพื้นที่ส่วนกลาง ชั้น G
29. ปั่นเงาพื้นที่ส่วนกลาง ชั้น 1

รายงานประจำสัปดาห์ เดือนเมษายน 2568

แผนงานทำความสะอาด

งานประจำสัปดาห์

- ทำความสะอาดตู้ดับเพลิง - ถังดับเพลิง

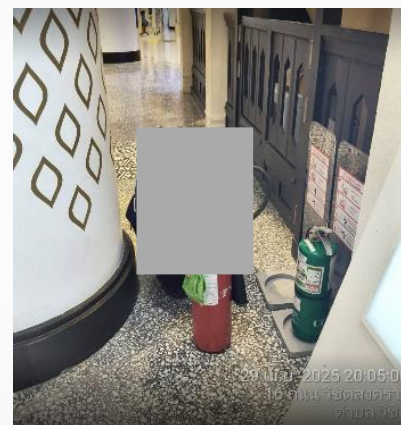

- ทำความสะอาดเช็ดฝุ่นขอบวอยซ์



รายงานประจำสัปดาห์ เดือนเมษายน 2568

แผนงานทำความสะอาด

งานประจำสัปดาห์

- ทำความสะอาดขัดล้างพื้น - ห้องน้ำออฟฟิศ CPN.



- ทำความสะอาดขัดล้างพื้น - ห้องน้ำโหลดต้ง



รายงานประจำสัปดาห์ เดือนเมษายน 2568

แผนงานทำความสะอาด

งานประจำสัปดาห์

- ทำความสะอาดขัดล้างพื้น - ห้องน้ำลูกค้า ชั้น GA - GC

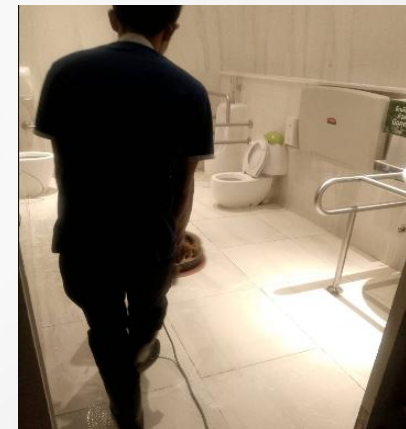

- ทำความสะอาดขัดล้างพื้น - ห้องน้ำพนักงาน GB



รายงานประจำสัปดาห์ เดือนเมษายน 2568

แผนงานทำความสะอาด

งานประจำสัปดาห์

- ทำความสะอาดขัดล้างพื้น - ห้องน้ำลูกค้า 1A – 1C



- ทำความสะอาด ขัดล้างพื้น - ห้องน้ำพนักงาน ชั้น 1B

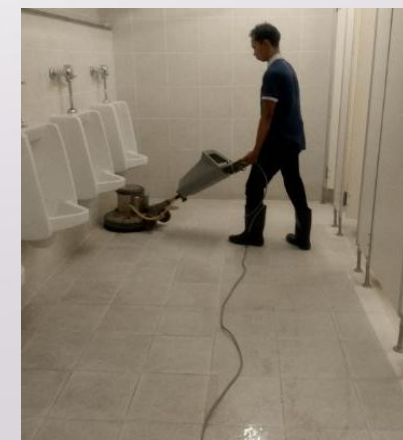

รายงานประจำสัปดาห์ เดือนเมษายน 2568

แผนงานทำความสะอาด

งานประจำสัปดาห์

- ทำความสะอาดขัดล้างพื้น - ห้องน้ำลูกค้าชั้น 2A – 2C



- ทำความสะอาดขัดล้างพื้น – ห้องน้ำพนักงาน 2B



รายงานประจำสัปดาห์ เดือนเมษายน 2568

- ทำความสะอาดขัดล้างพื้น - ห้องน้ำลูกค้าชั้น 3A – 3C

แผนงานทำความสะอาด

งานประจำสัปดาห์



- ทำความสะอาดขัดล้างพื้น – ห้องน้ำพนักงาน 3B



รายงานประจำสัปดาห์ เดือนเมษายน 2568

แผนงานทำความสะอาด งานประจำสัปดาห์

- ทำความสะอาดขัดล้างพื้น – พื้นลานจอด

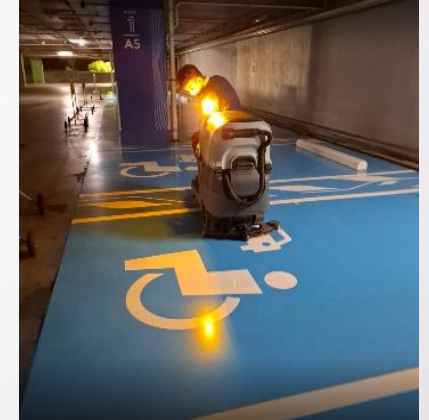

- ทำความสะอาดมือบเส้นจราจร - ลานจอด

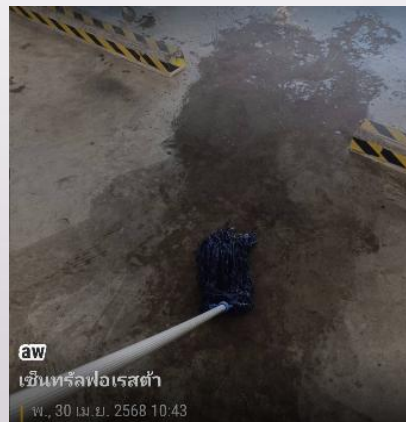
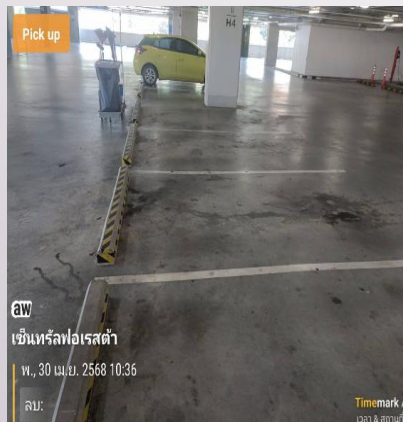

รายงานประจำสัปดาห์ เดือนเมษายน 2568

แผนงานทำความสะอาด

งานประจำสัปดาห์

- ทำความสะอาดเช็ดฝุ่นลำโพง / CCTV- ลานจอดรถ

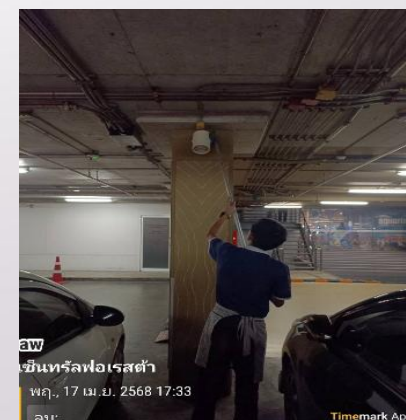
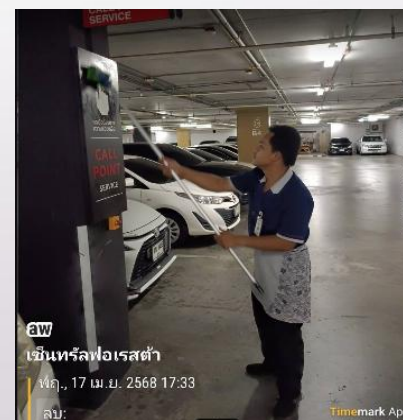
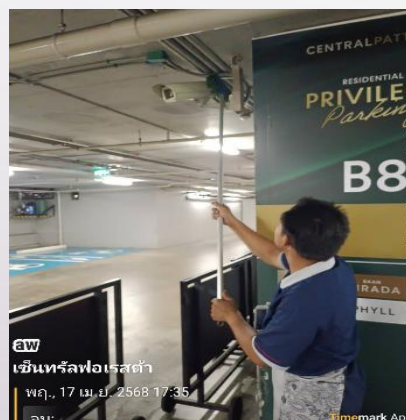
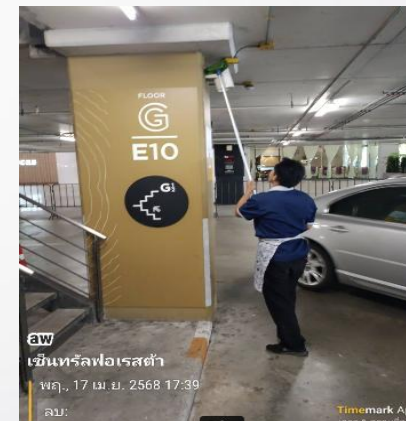
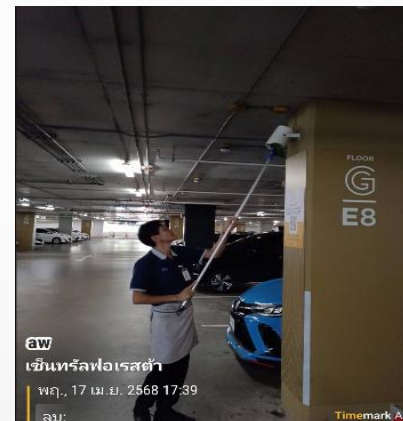
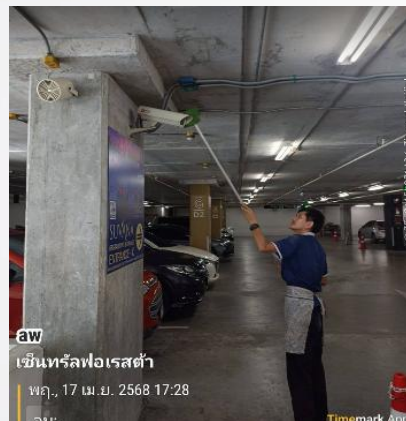
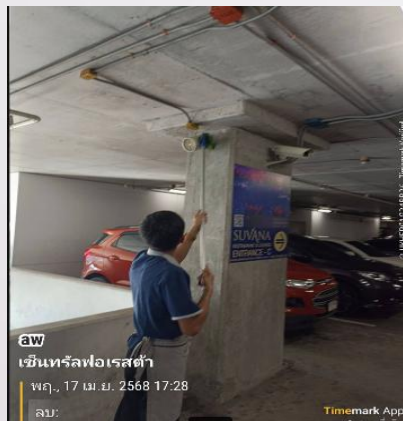

รายงานประจำสัปดาห์ เดือนเมษายน 2568

1. ทำความสะอาดตู้ดับเพลิง - ถังดับเพลิง พื้นที่ปลาเช่า
2. ทำความสะอาดถังขยะ พื้นที่ปลาเช่า
3. ทำความสะอาดขัดล้างพื้น - ห้องน้ำพนักงานจุดโหลดคิง
4. ทำความสะอาดขัดล้างพื้น - ห้องน้ำออฟฟิศ CPN.
5. ทำความสะอาดขัดล้างพื้น - ห้องน้ำพนักงาน GA-GC
6. ทำความสะอาดขัดล้างพื้น - ห้องน้ำลูกค้า GB
7. ทำความสะอาดขัดล้างพื้น - ห้องน้ำพนักงาน 1A - 1C
8. ทำความสะอาดขัดล้างพื้น - ห้องน้ำลูกค้า 1B
9. ทำความสะอาดขัดล้างพื้น - ห้องน้ำพนักงาน 2A - 2C
10. ทำความสะอาดขัดล้างพื้น - ห้องน้ำลูกค้า 2B
11. ทำความสะอาดขัดล้างพื้น - ห้องน้ำพนักงาน 3A - 3C
12. ทำความสะอาดขัดล้างพื้น - ห้องน้ำลูกค้า 3B
13. ทำความสะอาดกวาดขยะห้องเก็บ
14. ทำความสะอาดมีอบเส้นจราจร - ลานจอด
15. ทำความสะอาดคราบน้ำมันเครื่อง - ลานจอดรถ
16. ทำความสะอาดเช็ดฝุ่นลำโพง CCTV - ลานจอดรถ
17. ทำความสะอาดเช็ดฝุ่นหยากไย่ลานจอด
18. ทำความสะอาดเช็ดฝุ่นป้ายบอกทาง ลานจอดรถ
19. ทำความสะอาดขัดล้างพื้น - ห้องขยะเปียก
20. ทำความสะอาดล้างถังขยะ ปลาเช่าพื้นที่ส่วนกลาง
21. ทำความสะอาดเก็บขยะ - จัดตะไคร่น้ำ ดาดฟ้า
22. ทำความสะอาดขัดคราบตะไคร่น้ำ - ลานจอดรถ

รายงานประจำเดือนเมษายน 2568

แผนงานทำความสะอาด งานประจำเดือน

- ทำความสะอาดขัดล้างพื้น – CCTV.



- ทำความสะอาดขัดล้างพื้น – ออฟฟิศ LP.



รายงานประจำเดือนเมษายน 2568

แผนงานทำความสะอาด

งานประจำเดือน

- ทำความสะอาดขัดล้างพื้น – VIP

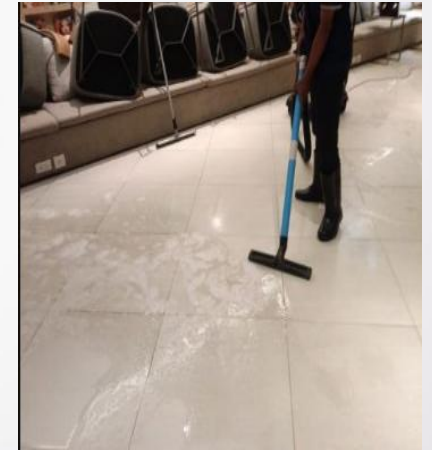

- ทำความสะอาดขัดล้างพื้น - ห้องประชุมบอลรูม

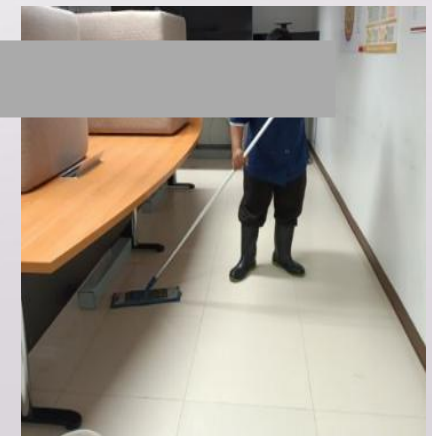
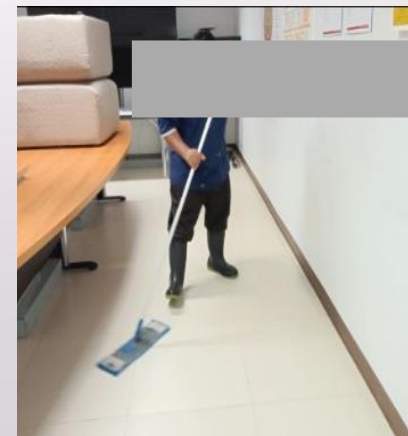

รายงานประจำเดือนเมษายน 2568

แผนงานทำความสะอาด งานประจำเดือน

- ทำความสะอาดขัดล้างพื้น - จุฬารับฝากกระเป๋า

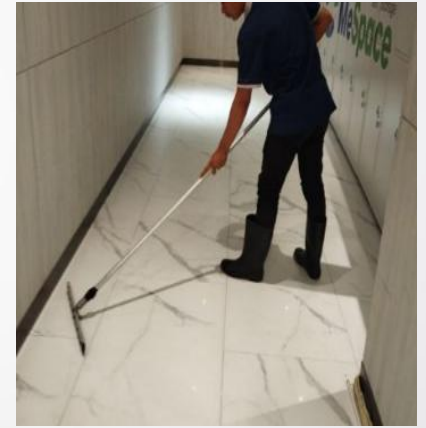
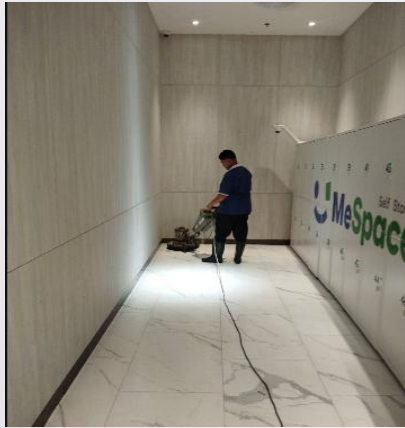

- ทำความสะอาดขัดล้างพื้น – Dressing Room

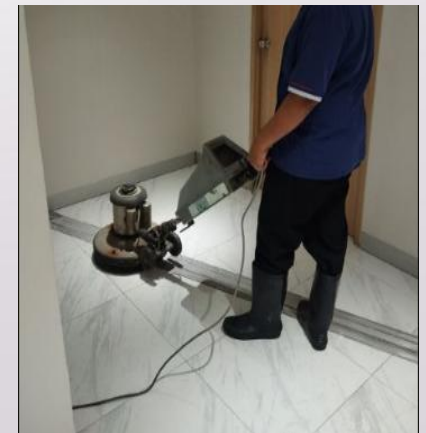

รายงานประจำเดือนเมษายน 2568

แผนงานทำความสะอาด

งานประจำเดือน

- ทำความสะอาดขัดล้างพื้น – ห้องนมบุตร

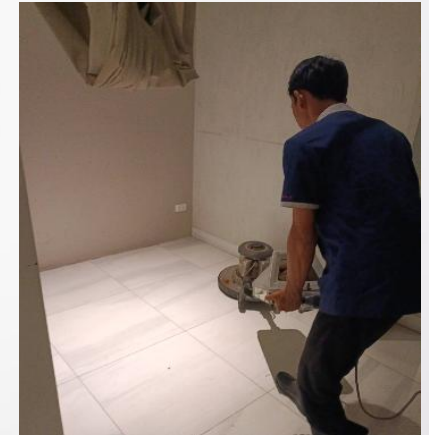

- ทำความสะอาดขัดล้างพื้น- ห้องอาคาร

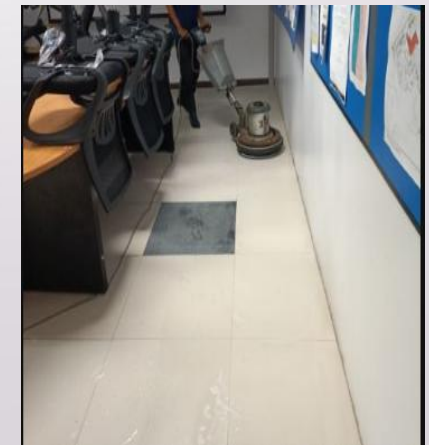

รายงานประจำเดือนเมษายน 2568

แผนงานทำความสะอาด

งานประจำเดือน

- ทำความสะอาดขัดล้างพื้น- ห้อง บริจาคโลหิต



- ทำความสะอาดขัดล้างพื้น- ห้อง พยาบาล

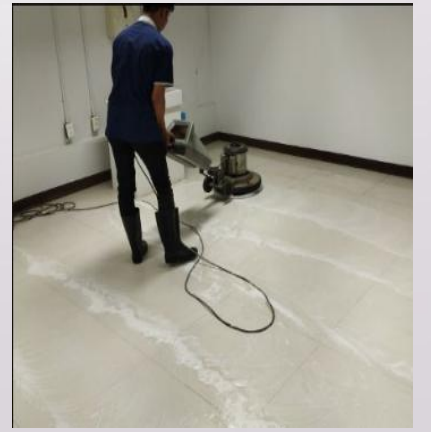

รายงานประจำเดือนเมษายน 2568

แผนงานทำความสะอาด

งานประจำเดือน

- ทำความสะอาดขัดล้างพื้น - Office CPN



- ทำความสะอาดขัดล้างพื้น- ห้องละหมาด

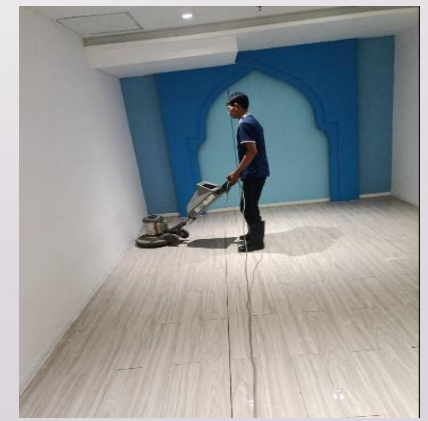

แผนงานทำความสะอาด

งานประจำเดือน

รายงานประจำเดือนเมษายน 2568

- ทำความสะอาดขัดล้างพื้น - ศาลพระตรีมูรตี

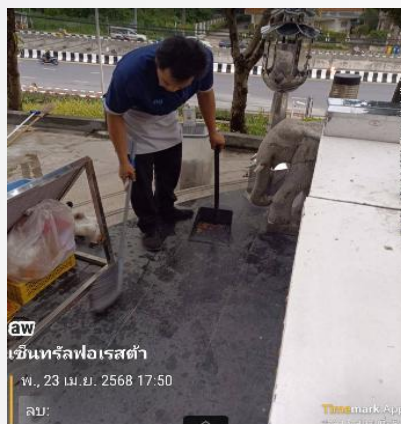

- ทำความสะอาดขัดล้างพื้น – Drop Off



รายงานประจำเดือนเมษายน 2568

แผนงานทำความสะอาด งานประจำเดือน

- ทำความสะอาดรางระบายน้ำ – รอบอาคารและคาเฟ่

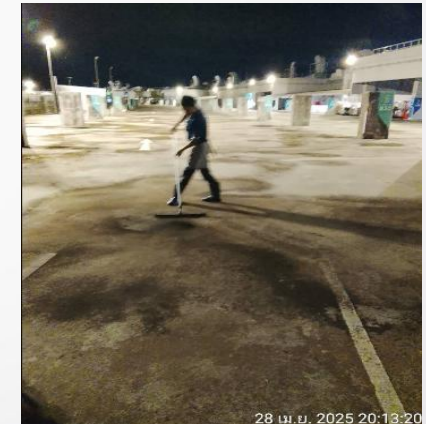
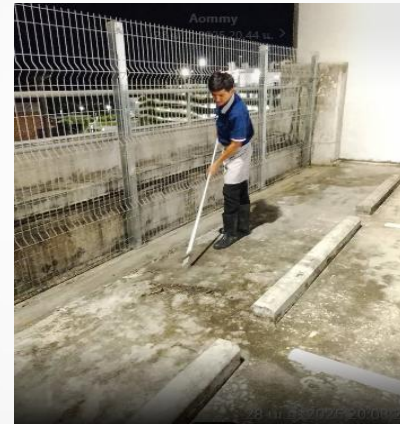

รายงานประจำเดือนเมษายน 2568

แผนงานทำความสะอาด

งานประจำเดือน

- ทำความสะอาด - ห้องปั๊มย่อย และห้องบ่อบำบัด แผนกงานระบบ

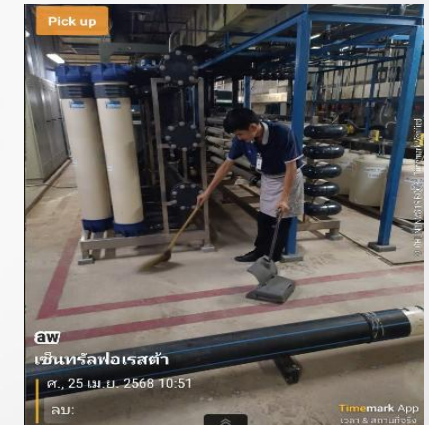
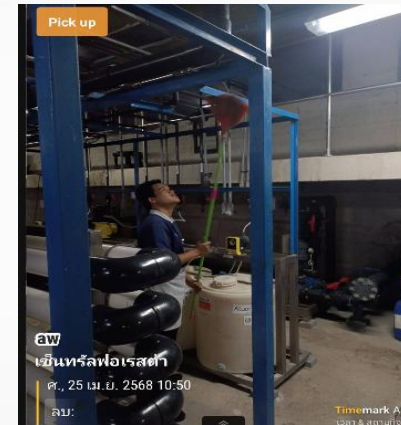

- ทำความสะอาดขัดล้างทางเดินและจุดรับ-ส่งสินค้า

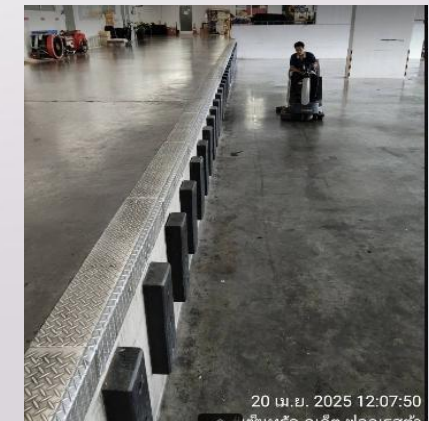
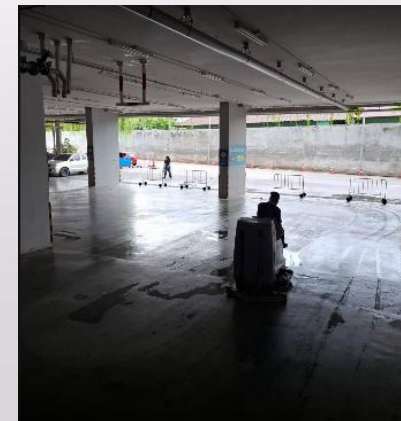
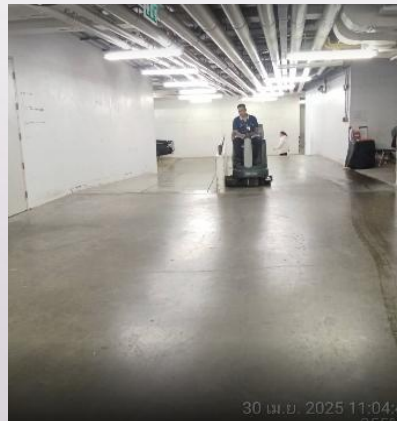
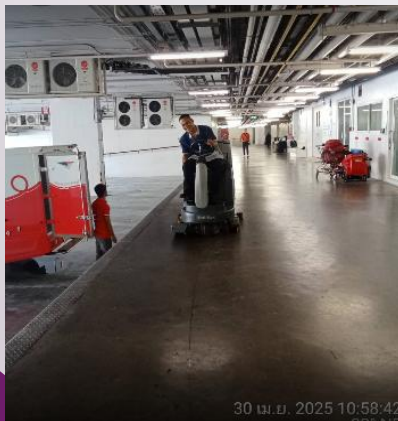

รายงานประจำเดือนเมษายน 2568

แผนงานทำความสะอาด

งานประจำเดือน

- ทำความสะอาดกระจกภายนอก - ประตู Luxury

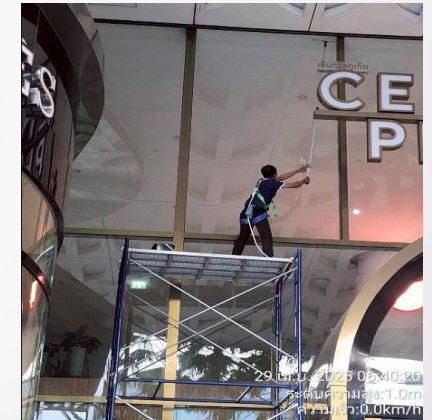

- ทำความสะอาดกระจกภายนอก - Starbucks

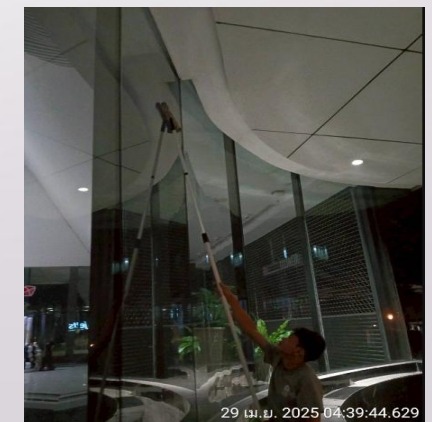
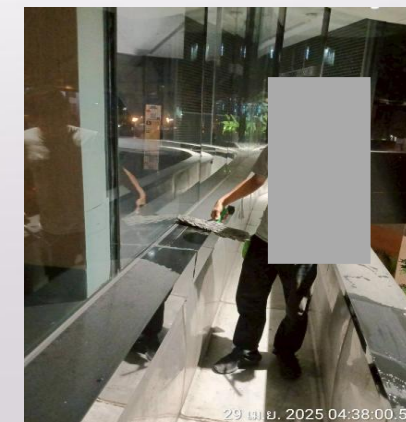

รายงานประจำเดือนเมษายน 2568

แผนงานทำความสะอาด

งานประจำเดือน

- ทำความสะอาดกระจกภายนอก - Burberry



- ทำความสะอาดกระจกภายนอก- Louis Vuitton



รายงานประจำเดือนเมษายน 2568

แผนงานทำความสะอาด

งานประจำเดือน

-ทำความสะอาดเช็ดฝุ่นส่วนสูง – กระจก - Hermes

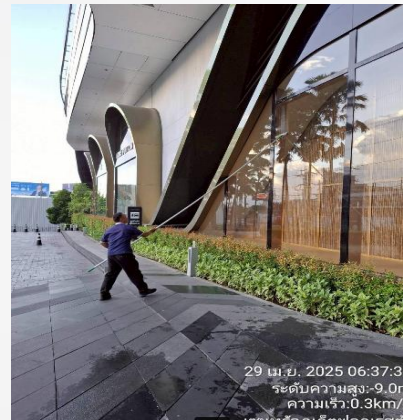
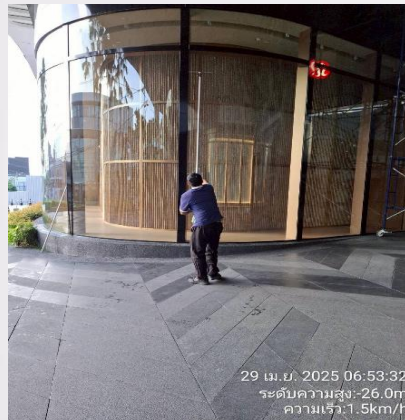

- ทำความสะอาดเช็ดฝุ่นส่วนสูง / กระจก – Dior

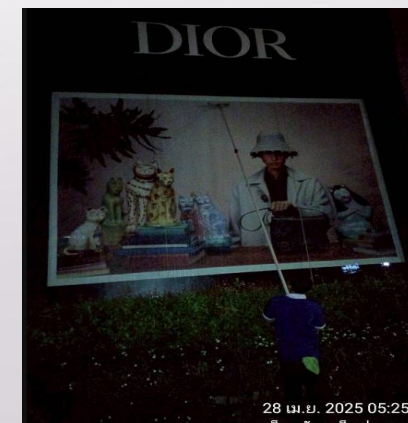
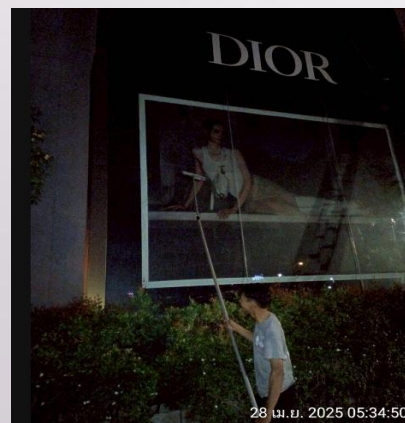

รายงานประจำเดือนเมษายน 2568

แผนงานทำความสะอาด

งานประจำเดือน

-ทำความสะอาดเช็ดฝุ่นส่วนสูง /กระจก - Gucci

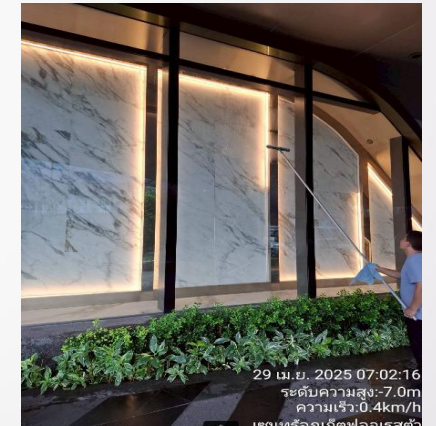
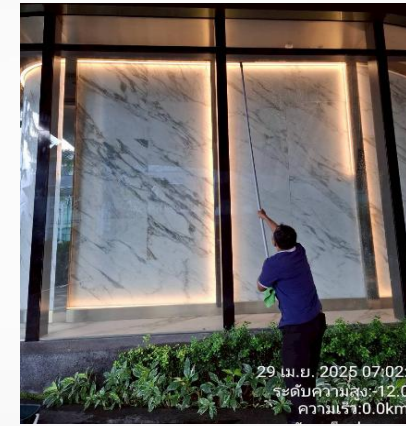
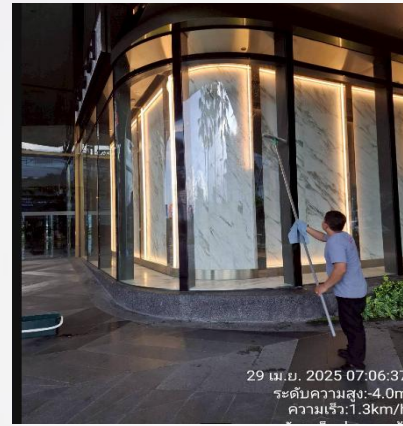

-ทำความสะอาดเช็ดฝุ่นส่วนสูง /กระจก - Slope Hermes

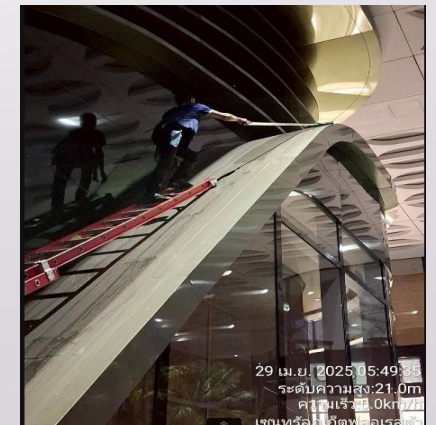
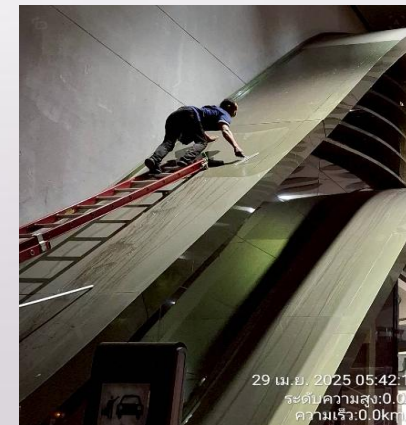
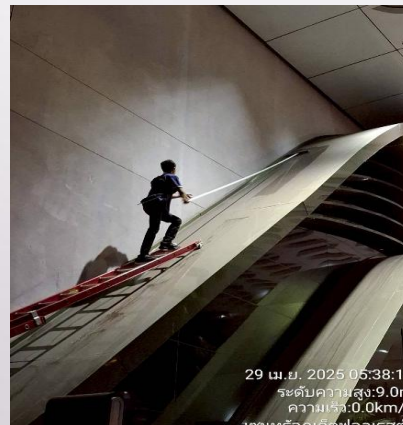
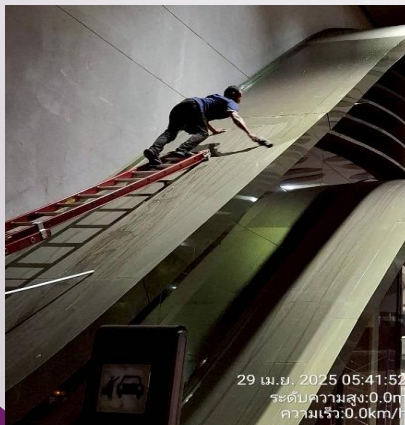

รายงานประจำเดือนเมษายน 2568

แผนงานทำความสะอาด

งานประจำเดือน

-ทำความสะอาดเช็ดฝุ่นส่วนสูง /กระจก - Prada



-ทำความสะอาดเช็ดฝุ่นส่วนสูง / ประตูปากฉลาม

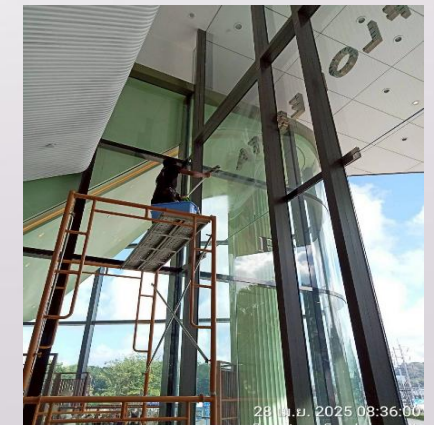

รายงานประจำเดือนเมษายน 2568

- 1.ทำความสะอาดขัดล้างพื้นพลาซ่าชั้น G – 2 – 3
- 2.ป่นเงารักษาพื้นผิว – ชั้น G , ชั้น 1
- 3.ทำความสะอาดขัดล้างพื้น ออฟฟิศ CPN.
- 4.ทำความสะอาดขัดล้างพื้น CE
- 5.ทำความสะอาดขัดล้างพื้น LP.
- 6.ทำความสะอาดขัดล้างพื้น CCTV
- 7.ทำความสะอาดขัดล้างพื้น ห้องประชุม WAR ROOM
- 8.ทำความสะอาดขัดล้างพื้น - จุฬารับฝากกระเป๋า
- 9.ทำความสะอาดขัดล้างพื้น ห้องแต่งตัว
- 10.ทำความสะอาดขัดล้างพื้น VIP.
- 11.ทำความสะอาดขัดล้างพื้น ห้องละหมาด
- 12.ทำความสะอาดขัดล้างพื้น ห้อง Valet
- 13.ทำความสะอาดขัดล้างพื้น ห้อง แคชเชียร์
- 14.ทำความสะอาดขัดล้างพื้น ห้องบริจาคโลหิต
- 15.ทำความสะอาดขัดล้างพื้น ห้องพยาบาล
- 16.ทำความสะอาดขัดล้างพื้น – ลานจอดรถคนพิเศษ 1-3
- 17.ทำความสะอาดขัดล้างพื้น – จุดสูบบุหรี่
- 18.ทำความสะอาดขัดล้างพื้น Drop Off
- 19.ทำความสะอาดขัดล้างพื้น ทางเข้าหลักชั่วคราว
- 20.ทำความสะอาดขัดล้างพื้น – ศาลพระตรีมูรติ
- 21.ทำความสะอาดขัดล้างพื้น – ลานทุเรียน
- 22.ทำความสะอาดขัดล้างพื้น-ปากชลาม
- 23.ทำความสะอาดชักพรมชั้น 3
- 24.ทำความสะอาดห้องปั๊มย่อย แผนกงานระบบ
- 25.ทำความสะอาดห้องบ่อบำบัดแผนกงานระบบ
- 26.ทำความสะอาดเช็ดฝุ่นส่วนสูง พลาซ่า ชั้น G - 3
- 27.ทำความสะอาดเช็ดฝุ่นยักษ์ ชั้น G
- 28.ทำความสะอาดเช็ดฝุ่น ระฆัง
- 29.ทำความสะอาดขัดล้างพื้นทางเดิน-จุฬารับส่งสินค้า
- 30.ทำความสะอาดกระจกประตู Luxury
- 31.ทำความสะอาดกระจกภายนอก – Dior
- 32.ทำความสะอาดเช็ดฝุ่นส่วนสูง -LV
- 33.ทำความสะอาดเช็ดฝุ่นส่วนสูง – กระจก - Hermes
- 34.ทำความสะอาดเช็ดฝุ่นส่วนสูง – กระจก –ทางเข้าชั้น 1
- 35.ทำความสะอาดเช็ดฝุ่นส่วนสูง/กระจก Gucci
- 36.ทำความสะอาดเช็ดฝุ่นส่วนสูง/กระจก Sataback
- 37.ทำความสะอาดรางระบายน้ำ

รายงานประจำ 3 เดือนเมษายน 2568

แผนงานทำความสะอาด

งานประจำ 3 เดือน

- อบรม Service และรับรางวัลพนักงานดีเด่นประจำไตรมาส

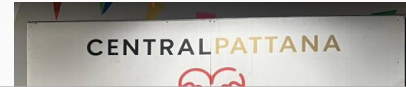

6.13 แผนงานการบำรุงรักษาระบบไฟฟ้า

Y = ประจําปี

 $H = 70.6$ เดือน

$C = \text{พท } 3 \text{ เดือน}$

 $M = 1$ กระจำได้จน
$$W = 1/2 \omega_0^2 / \omega^2$$

* ต้องแก้

សេចក្តីស្នើសុំ

အသံ၊ အနံ့၊ အရသာ၊ အတွေ့

X	1. 2. 3. 4. 5. 6. 7. 8. 9. 10. 11. 12. 13. 14. 15. 16. 17. 18. 19. 20. 21. 22. 23. 24. 25. 26. 27. 28. 29. 30. 31. 32. 33. 34. 35. 36. 37. 38. 39. 40. 41. 42. 43. 44. 45. 46. 47. 48. 49. 50. 51. 52. 53. 54. 55. 56. 57. 58. 59. 60. 61. 62. 63. 64. 65. 66. 67. 68. 69. 70. 71. 72. 73. 74. 75. 76. 77. 78. 79. 80. 81. 82. 83. 84. 85. 86. 87. 88. 89. 90. 91. 92. 93. 94. 95. 96. 97. 98. 99. 100. 101. 102. 103. 104. 105. 106. 107. 108. 109. 110. 111. 112. 113. 114. 115. 116. 117. 118. 119. 120. 121. 122. 123. 124. 125. 126. 127. 128. 129. 130. 131. 132. 133. 134. 135. 136. 137. 138. 139. 140. 141. 142. 143. 144. 145. 146. 147. 148. 149. 150. 151. 152. 153. 154. 155. 156. 157. 158. 159. 160. 161. 162. 163. 164. 165. 166. 167. 168. 169. 170. 171. 172. 173. 174. 175. 176. 177. 178. 179. 180. 181. 182. 183. 184. 185. 186. 187. 188. 189. 190. 191. 192. 193. 194. 195. 196. 197. 198. 199. 200. 201. 202. 203. 204. 205. 206. 207. 208. 209. 210. 211. 212. 213. 214. 215. 216. 217. 218. 219. 220. 221. 222. 223. 224. 225. 226. 227. 228. 229. 230. 231. 232. 233. 234. 235. 236. 237. 238. 239. 240. 241. 242. 243. 244. 245. 246. 247. 248. 249. 250. 251. 252. 253. 254. 255. 256. 257. 258. 259. 260. 261. 262. 263. 264. 265. 266. 267. 268. 269. 270. 271. 272. 273. 274. 275. 276. 277. 278. 279. 280. 281. 282. 283. 284. 285. 286. 287. 288. 289. 290. 291. 292. 293. 294. 295. 296. 297. 298. 299. 300. 301. 302. 303. 304. 305. 306. 307. 308. 309. 310. 311. 312. 313. 314. 315. 316. 317. 318. 319. 320. 321. 322. 323. 324. 325. 326. 327. 328. 329. 330. 331. 332. 333. 334. 335. 336. 337. 338. 339. 340. 341. 342. 343. 344. 345. 346. 347. 348. 349. 350. 351. 352. 353. 354. 355. 356. 357. 358. 359. 360. 361. 362. 363. 364. 365. 366. 367. 368. 369. 370. 371. 372. 373. 374. 375. 376. 377. 378. 379. 380. 381. 382. 383. 384. 385. 386. 387. 388. 389. 390. 391. 392. 393. 394. 395. 396. 397. 398. 399. 400. 401. 402. 403. 404. 405. 406. 407. 408. 409. 410. 411. 412. 413. 414. 415. 416. 417. 418. 419. 420. 421. 422. 423. 424. 425. 426. 427. 428. 429. 430. 431. 432. 433. 434. 435. 436. 437. 438. 439. 440. 441. 442. 443. 444. 445. 446. 447. 448. 449. 450. 451. 452. 453. 454. 455. 456. 457. 458. 459. 460. 461. 462. 463. 464. 465. 466. 467. 468. 469. 470. 471. 472. 473. 474. 475. 476. 477. 478. 479. 480. 481. 482. 483. 484. 485. 486. 487. 488. 489. 490. 491. 492. 493. 494. 495. 496. 497. 498. 499. 500. 501. 502. 503. 504. 505. 506. 507. 508. 509. 510. 511. 512. 513. 514. 515. 516. 517. 518. 519. 520. 521. 522. 523. 524. 525. 526. 527. 528. 529. 530. 531. 532. 533. 534. 535. 536. 537. 538. 539. 540. 541. 542. 543. 544. 545. 546. 547. 548. 549. 550. 551. 552. 553. 554. 555. 556. 557. 558. 559. 560. 561. 562. 563. 564. 565. 566. 567. 568. 569. 570. 571. 572. 573. 574. 575. 576. 577. 578. 579. 580. 581. 582. 583. 584. 585. 586. 587. 588. 589. 590. 591. 592. 593. 594. 595. 596. 597. 598. 599. 600. 601. 602. 603. 604. 605. 606. 607. 608. 609. 610. 611. 612. 613. 614. 615. 616. 617. 618. 619. 620. 621. 622. 623. 624. 625. 626. 627. 628. 629. 630. 631. 632. 633. 634. 635. 636. 637. 638. 639. 640. 641. 642. 643. 644. 645. 646. 647. 648. 649. 650. 651. 652. 653. 654. 655. 656. 657. 658. 659. 660. 661. 662. 663. 664. 665. 666. 667. 668. 669. 670. 671. 672. 673. 674. 675. 676. 677. 678. 679. 680. 681. 682. 683. 684. 685. 686. 687. 688. 689. 690. 691. 692. 693. 694. 695. 696. 697. 698. 699. 700. 701. 702. 703. 704. 705. 706. 707. 708. 709. 710. 711. 712. 713. 714. 715. 716. 717. 718. 719. 720. 721. 722. 723. 724. 725. 726. 727. 728. 729. 730. 731. 732. 733. 734. 735. 736. 737. 738. 739. 740. 741. 742. 743. 744. 745. 746. 747. 748. 749. 750. 751. 752. 753. 754. 755. 756. 757. 758. 759. 760. 761. 762. 763. 764. 765. 766. 767. 768. 769. 770. 771. 772. 773. 774. 775. 776. 777. 778. 779. 780. 781. 782. 783. 784. 785. 786. 787. 788. 789. 790. 791. 792. 793. 794. 795. 796. 797. 798. 799. 800. 801. 802. 803. 804. 805. 806. 807. 808. 809. 810. 811. 812. 813. 814. 815. 816. 817. 818. 819. 820. 821. 822. 823. 824. 825. 826. 827. 828. 829. 830. 831. 832. 833. 834. 835. 836. 837. 83
---	---

20